

出雲商工会議所報

2025
Mar

No.688

3

出雲

I Z U M O

令和7年3月10日発行（毎月1回10日発行）

Contents

- 2 経営支援事例 出雲福祉タクシー
- 16 読者アンケート・プレゼント情報



表紙：今月のお花「スイセン」

快適住環境の創造

福間商事株式会社

本 社：島根県出雲市長浜町1372-8 〒693-0043
TEL (0853) 28-8111 (代表)

松江支店：松江市竹矢町1770 〒690-0023 TEL (0852) 38-8255

浜田支店：浜田市治和町イ120-1 〒697-1326 TEL (0855) 24-7655

創業大正元年

“おいしいね”を今日も明日もこれからも…

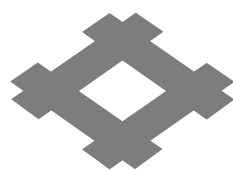

株式会社 **井ゲタ醤油**

〒693-0054 島根県出雲市浜町1070番地

TEL 0853-21-1300 FAX 0853-21-1317

<https://izumo-igeta.co.jp>

ITシステム・アプリ開発 データ入力・集計・分析 Webサイト製作
豊富な経験で培ったノウハウを活かし、IT技術で人・地域・未来をつなぐ！



株式会社

島根情報処理センター

〒693-0001 島根県出雲市今市町321-3



TEL: 0853-21-4674

FAX: 0853-21-4767

URL: www.sjc-inc.co.jp

Mail: sjc@sjc-inc.co.jp

Contents

- 2 経営支援事例 出雲福祉タクシー
- 4 四半期景況調査報告
- 5 出雲市経済動向調査報告（2月期）
- 6 会議所の動き
- 8 青年部・女性会だより
- 9 中小企業相談所コーナー
- 10 会員情報
- 11 新入会員さん
- 12 令和7年度検定情報
- 13 知ってほしい 伝えたい 植物のチカラ
【第6回】人とココロにやさしい公園づくり
- 14 中小企業のためのDX事例
- 15 働きざかりの健康づくり情報
- 16 読者アンケート・プレゼント情報
- 18 まちゼミプチ情報／T・ジョイ出雲映画情報
- 19 漢字詰めクロスワード／インフォメーション



いずもっち しょうこりん

出雲商工会議所
マスコットキャラクター



今月のお花

「スイセン」

スイセンは、冬から春にかけて咲く美しい花で、寒さの中でも可憐に咲く姿が魅力です。純白や黄色の花びらに、中央の副花冠がアクセントとなり、上品で清楚な印象を与えます。甘く爽やかな香りも特徴で、群生して咲く姿はまるで花のじゅうたんのよう。冬の澄んだ空気に映える姿が見どころです。

しまね花の郷では3月にかけてスイセンが見頃となります。凛と咲くスイセンの香りや姿をじっくり楽しんでみてください。

(表紙写真提供/しまね花の郷)

令和6年度地域課題解決型しまね起業支援事業費補助金

島根県内で、地域課題の解決を目的とした社会的事業を新たに起業・事業承継・第二創業する方を対象に、起業等に必要経費の1/2を補助するもの。補助上限額：200万円。

企業概要

出雲福祉タクシー

- 業種 福祉タクシー
- 代表者 下村 恵太
- 所在地 出雲市今市町120-7
- 電話 080-7680-0518
- URL <https://izumo-fukushi-taxi.jp/>



開業までの道のり

生まれは岡山県で大阪府の学校を卒業後、各地で社会人経験を積み、平成25年に島根県にやってきました。その後松江でバスの運転手をしているとき、しまね起業家スクールの存在を知りました。早速申し込み、半年間の講義を通じて起業に向けて多くの知識等を習得し、無事に23期生として卒業することができました。その後、仕事をしな

がら起業を目指して実地調査等々を続けました。調査を進めていく中で島根県の抱える問題と自分が出来る事が明確になりました。そのうえでまずは運転技術を活かして地域課題を解決していこう。そう強く思うようになり高齢者や障がいのある方の交通手段の選択肢の一つとして福祉タクシーを開業することになりました。



広い車内スペースの福祉タクシー（ハイエース）



経営支援事例

〈令和6年度地域課題解決型しまね起業支援事業費補助金〉

02
補助金

商工会議所の手厚い支援により開業できました

開業場所を出雲に定めて出雲市役所に相談に行った際に、市役所から出雲商工会議所に相談することを勧められました。商工会議所では補助金だけでなく事業計画書作成時にもお世話になりました。さらに金融

機関、日本政策金融公庫、島根県信用保証協会などの面談の際のアドバイスを受けました。また、開業する前や開業してからも、実践的な支援を引き続き受けています。

03
強み

車椅子とストレッチャーどちらも乗車可能

車椅子とストレッチャーどちらも乗車できる車両を用意しています。元バス運転手の経歴を持つ私が、安全第一でお客様を目的地までお届けします。病院送迎はもちろんのこと、ご家族での旅行などにもご利用

いただくことができます。その際、距離制でなく時間制運賃にすることもできます。車両はハイエースなので荷物が多いときでもご家族で広々とお乗りいただけます。

04
今後

今後の方針

交通手段の一つとして多くの方に利用していただきたいと考えています。そのために予約のしやすいHPを立ち上げました。もちろんお電話でのお問い合わせも丁寧に対応します。先日、出雲市消防本部と連携

して患者等搬送に適合する事業者としての認定を受けました。緊急性の低い送迎は弊社を利用することで救急車の適正利用に繋がります。福祉タクシーのご依頼やご質問等ありましたらお気軽にお問合せください。



ストレッチャーは2人体制で安全にお運びいたします



車椅子の乗車風景

小規模事業者景況調査報告 (令和6年10月~12月期)(概況)

小規模事業者を対象とした景況調査を実施しましたので調査結果を報告します。

調査対象企業：出雲商工会議所管内小規模事業者 60社 (回答率98.3%)

売上・業況についての景況感は以下のとおりです。

(%)

	今期の水準(R6.10~12月)			前年同期比(R5.10~12月)			前期比(R6.7~9月)			来期の見通し(R7.1~3月)		
	良い	普通	悪い	増加	不変	減少	増加	不変	減少	増加	不変	減少
製造業	22.2	22.2	55.6	22.2	33.3	44.4	55.6	44.4	0.0	33.3	22.2	44.4
建設業	12.5	62.5	25.0	25.0	50.0	25.0	12.5	50.0	37.5	37.5	25.0	37.5
卸・小売業	12.5	56.3	31.3	25.0	43.8	31.3	62.5	12.5	25.0	31.3	12.5	56.3
サービス業	15.4	69.2	15.4	38.5	38.5	23.1	30.8	61.5	7.7	7.7	61.5	30.8
飲食業	8.3	25.0	66.7	8.3	25.0	66.7	25.0	41.7	33.3	8.3	41.7	50.0
全業種	13.8	48.3	37.9	24.1	37.9	37.9	39.7	39.7	20.7	22.4	32.8	44.8

今期の業況の水準について、「悪い」の回答割合が製造業で55.6%、飲食業で66.7%と高かったものの、全体としては前回調査に続き「普通」の回答割合が48.3%と最も高くなりました。

前年同期比売上高では、サービス業でスタッフの技術力アップや年末の購買意欲の上昇を背景に「増加」が「不変」と同率で38.5%、それ以外の業種は「不変」「減少」でした。特に飲食業では、インフルエンザの流行や物価上昇の影響が大きく、66.7%が「悪い」と回答しました。

一方、前期比売上高では、年末商戦や10月に開催されたイベント、お出かけ需要などが牽引し、卸・小売業の「増加」割

合が62.5%と最も多く、製造業も55.6%が「増加」と回答しました。その反動から、来期見通しは建設業「増加」37.5%、サービス業「不変」61.5%のほかはすべて「減少」となりました。

経営上の問題では、4期連続で「売上・受注の減少」が第1位、「原材料高及び不足」が第2位となっています。落ち着く気配のない原材料価格の高騰や人件費増による収益圧迫についてのコメントも多くの業種・企業で見られました。各社それぞれが知恵を絞って様々な工夫をし、価格を必死に据え置いている現状が伺えました。しかしながら、その努力も限界が近づいており、いよいよ値上げに踏み切らざるを得ないという苦渋の決断を迫られている企業も少なからず見られました。

出雲市中小企業景況調査報告

(令和6年10月~令和6年12月期)

1. 調査期間：令和7年1月7日~1月27日
2. 調査対象企業：出雲市内事業所180社、回答数157社(回収率87.2%)
3. 調査実施機関：出雲商工会議所・平田商工会議所・出雲商工会・斐川町商工会

概況

(前期調査=令和6年7月~9月期)、(来期=令和7年1月~3月期)

前期好調だった建設業は受注減少のために業況DI・売上DIともに悪化となった一方、観光シーズンの到来したサービス業等では好調に転じました。しかし、依然として物価高騰が続き、多くの事業所が価格転嫁や消費喚起に苦慮しています。そのため、業況DI・売上DIの来期見通しは全業種で悪化となっています。昨年

10月に行われた最低賃金改定の影響が懸念された中、経営上の問題点として「人件費の増加」を1位に挙げた事業所割合は全業種で11.9%と前期と同じ結果となりました。一方で「従業員の確保難」を課題とする事業所は依然多く、特に小売業・サービス業で前期比5%程度増加しました。

		今回調査結果	前回調査結果	前回調査結果比
業況DI	前期(2024年7~9月)比	10.3	△ 10.5	20.8
	前年同期(2023年10~12月)比	△ 0.6	△ 6.4	5.8
	来期(2025年1~3月)見通し	△ 20.5	△ 6.5	△ 14.0
売上DI	前期(2024年7~9月)比	14.7	△ 6.4	21.1
	前年同期(2023年10~12月)比	1.9	△ 0.6	2.5
	来期(2025年1~3月)見通し	△ 19.9	5.3	△ 25.2
設備投資	今期(2024年10~12月)実施	50.0	37.7	12.3
	来期(2025年1~3月)計画	37.7	31.8	5.9

経営上の問題点について以下を1位にあげる事業所割合

需要の停滞、受注減少	30.0%	33.1%	△ 3.1%
従業員の確保難	20.0%	19.4%	0.6%

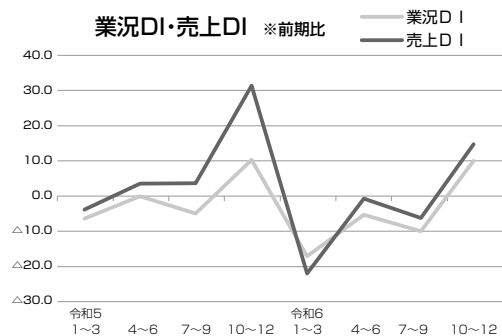

- ▶ 主な内訳…機械・備品33.3% OA機器23.7%
- ▶ 主な内訳…車両運搬具33.3% 機械・備品30.2%

※DI(業況判断指数)とは、「増加」「好転」したなどとする企業割合から、「減少」「悪化」などとする企業割合を差し引いた値です。
※詳細は当所HP上で公開していますので、ご覧ください。

2月期調査では、依然として物価高騰の影響を受けているとのコメントに加え、年末年始の特別需要が終了し、業況としては悪化した企業も散見されました。経営課題の1つである価格転嫁は容易でないため、取引先への影響を考慮し、自社の人件費や経費を削減して利益を確保している企業も少なくありません。その結果、コスト削減の限界を感じている企業も多く、厳しい経営環境が続いていることがうかがえます。

2月期

出雲市の経済天気

かなり好転	やや好転	やや不変	やや悪化	かなり悪化

※売上は売上高または出荷額。採算は経常利益ベース。
 ※経済天気は、調査対象企業60社の回答に基づき作成。

出雲商工会議所調べ

業種	建設			製造			卸売			小売			サービス		
	前月比	前年同月比	3か月予測	前月比	前年同月比	3か月予測	前月比	前年同月比	3か月予測	前月比	前年同月比	3か月予測	前月比	前年同月比	3か月予測
売上高	☁	☁	☁	☁	☁	☁	☁	☁	☁	☁	☁	☁	☁	☁	☁
採算	☁	☁	☁	☁	☁	☁	☁	☁	☁	☁	☁	☁	☁	☁	☁
資金繰り	☁	☁	☁	☁	☁	☁	☁	☁	☁	☁	☁	☁	☁	☁	☁
雇用	☁	☁	☁	☁	☁	☁	☁	☁	☁	☁	☁	☁	☁	☁	☁
在庫	△	△	△	☁	☁	☁	☁	☁	☁	☁	☁	☁	△	△	△
業況	☁	☁	☁	☁	☁	☁	☁	☁	☁	☁	☁	☁	☁	☁	☁

業種	企業コメント
建設	・冬は天候や強風が工期や安全管理に影響を与え、資材の飛散リスクも生じるため、適切な工程管理が求められる。さらに、悪天候時の巡視負担や労働時間の短縮による生産性の低下が課題となっており、機械やAIを利用して解決できない問題の抜本的な解決が必要である。(一般土木建築工事業)
製造	・自動車関連商品は減産傾向にあるうえに、最低賃金の改定による利益圧迫も続いている。価格転嫁には時間がかかるため、人件費の削減で対応している。(野菜漬物製造業) ・今のところ一定数の受注はあるが、春以降の見通しは不透明である。仕入れ価格やエネルギー価格の月次上昇により、資金繰りに影響が出ている。(生産用機械器具製造業)
卸売	・ほうれん草や小松菜などの地場産が増加した。一方、白ネギは積雪の影響で島根・鳥取県産の出荷が減少し、高値が続いている。また、新卒・中途採用の賃金引き上げを受け、ベースアップを検討している。(野菜・果実卸売業)
小売	・正月以降は客数や購入点数が大きく減少している。食品や医薬品以外の売れ行きが悪く、特にカウンセリング化粧品の不調が目立つ。(各種商品小売業) ・資材価格や原材料費が上昇し続けており、価格転嫁の可否や、価格を引き上げた場合の買い替え発生の可能性について検討している。(花・植木小売業)
サービス	・卵、キャベツ、米などの主要品目において仕入れ価格の高騰が続いている。この状況がいつまで続くのか不安を感じる。(喫茶店) ・観光客の減少により宿泊客は減少したが、新年会は昨年より増加した。(旅館、ホテル)

下記調査の結果はホームページで掲載しています。

■出雲市中小企業景況調査四半期調査報告(令和6年10~12月期) <https://www.izmcci.or.jp>



意見交換会の様子

サービス部会（池淵俊雄部会長）は2月3日（月）、ホテル武志山荘にて総会と意見交換会を開催しました。意見交換会では、当部会から市へ要望した「大雨災害への対策」の回答を受け、道路河川維持課および防災安全課の担当者にお越しいただき、取組状況をご説明いただきました。部会員からは、大雨による浸水等により、店舗の一时的な閉店や来客をお断りしている実情や市への要望など、様々な意見が飛び交い、活発な意見交換の場となりました。

大雨災害への対策について市担当課と意見交換 サービス部会



研修会の様子

金融・情報サービス部会（成相修司部会長）は2月3日（月）、出雲ロイヤルホテルにて総会・研修会を開催しました。総会では、常任幹事の委嘱と次年度の重点事項・活動計画について協議し、合わせて出雲市への要望に対する回答の報告を行いました。研修会では、島根県立大社高等学校教諭・野球部監督の石飛文太氏より「夢は無敵大」をテーマに試合の映像を交えながらお話しいただき、昨年の甲子園の感動が蘇りました。

32年ぶり甲子園出場の快挙を振り返って 金融・情報サービス部会



研修会の様子

建設産業部会（三島一男部会長）は2月19日（水）、出雲ロイヤルホテルにて総会・研修会を開催しました。総会では、令和7年度重点事項・活動計画について協議しました。研修会では、出雲県土整備事務所の小村所長に「出雲県土整備事務所の取組」と題してご講演いただき、公共土木事業ほか、昨夏の大雨によって被災した日御碕線の復旧作業の取組等について知ることができました。来年度も定期的に研修会を開催し、研鑽に努めていく予定です。

出雲県土整備事務所の取組について学ぶ 建設産業部会



講演する勝部先生・西尾先生

工業部会（瀧川一弥部会長）は2月6日（木）、ホテル武志山荘にて総会と研修会を開催しました。総会では、令和7年度の活動計画や重点事項について協議しました。研修会では、出雲工業高校進路指導部の勝部先生、出雲農林高校の西尾先生より、各校の進路状況や変わりゆく生徒のニーズ、企業側に求める取り組み等についてお話しいただきました。人材不足が課題となるなか、今後の人材確保に向けて多くのヒントを得ることができました。

学校が求める企業像について 工業部会



研修会の様子

食品観光サービス部会（小川敬部会長）は、2月25日（火）、総会をホテル武志山荘にて開催し、令和7年度重点事項・活動計画を協議しました。続いて研修会では「SDGsの取り組みについて」と題して、島根県飲食業生活衛生同業組合の小村理事長にお話しいただきました。引き続き恒例の新酒試飲会に移り、出雲市内の酒造メーカー3社（旭日酒造（有）、板倉酒造（有）、富士酒造（有））から新酒の特徴について聞き、飲み比べを楽しみ交流を深めました。

飲食業界のSDGsの取り組みについて学ぶ
食品観光サービス部会



視察終了後に島根原子力館前での記念写真

商業部会（原田明成部会長）は2月25日（火）、総会と中国電力島根原子力発電所（松江市）の視察研修を開催しました。始めに、島根原子力館で原子力発電の仕組みや発電所の概要を説明いただき、建屋構内と3号機内の視察をしました。原子力発電所の安全対策や運転体制を知ることができたほか、燃料が入る前の建設中の3号機では、通常は入れない内部の見学ができ、大変有意義で貴重な経験となりました。

島根原子力発電所3号機内を見学

商業部会

「国の教育ローン」（日本政策金融公庫）のご案内

高校、大学等への入学時・在学中にかかる費用を対象とした公的な融資制度です。お子さま1人につき**350万円以内**を、固定金利（年2.65%（令和7年1月6日現在））で利用でき、在学期間内は利息のみのお支払いとすることができます。詳しくは、「国の教育ローン」で検索していただくか、下記のコールセンターへお問い合わせください。

「国の教育ローン」WEBサイト



教育ローンコールセンター 0570-008656（ナビダイヤル）または**（03）5321-8656**

安心を明日につなぐ



県共済の**火災共済**

火災事故のほか落雷、破裂爆発、風災、雪災の自然災害も担保します。

島根県火災共済協同組合

〒690-0886 松江市母衣町55-4 TEL (0852) 21-0249

お申し込み・ご相談は

出雲商工会議所へ TEL 25-3706

各種会合・ご会食・ご宿泊・お届け料理

1865年（慶応元年）創業

ホテル**武志山荘**

〒693-0001 出雲市今市町2041
TEL 0853-21-1111



割烹 **武志屋本店**

〒693-0001 出雲市今市町1626
TEL 0853-21-0063





イベントの様子

青年部では、1月12日(日)に「ぼく、わたしのキッズフリマ〜未来につながるリユース大作戦〜」と題して出雲市内の小学3年生〜6年生を出店者対象(参加者14名)にゆめタウン出雲にてキッズフリーマーケットを開催しました。子供たちが実際に使っていた物を販売し、リユースの手段を学ぶことでより豊かな未来を生き抜く力を身に付けてほしいと開催しました。今後も、地域に必要とされる団体であり続けられるように日々の研鑽に努めていきます。

「ぼく、わたしのキッズフリマ〜未来につながるリユース大作戦〜」を開催
 未来創造委員会 委員長 安田 祐也 (Rewrite)



通常総会の様子

1月24日(火)、ホテル武志山荘にて1月通常総会・新春例会を開催しました。当日は、出雲商工会議所執行部より福岡会頭、井上副会頭、遠藤副会頭、松本専務理事にご臨席いただき、青年部メンバーも多数出席し、開催しました。通常総会では「令和7年度理事・監事ならびに副会長・専務理事予定者選任」を議決し、全会一致で選任したことでメンバー同士の連帯を再び強め、次年度に向けていこうとの想いを新たにすることができた総会となりました。

令和7年度理事・監事ならびに副会長・専務理事予定者を選任
 未来創造委員会 委員長 安田 祐也 (Rewrite)



切手の整理作業をする役員の方々の様子

島根県商工会議所女性会連合会の事業として、令和元年度から使用済み切手の寄付事業を行っています。今年も会員皆様のご協力をいただき沢山の古切手を収集することができました。そして2月13日(木)の役員会後、役員でその古切手の整理作業を行いました。収集した切手は、今年度は益田商工会議所女性会できれいな状態で届けていただきます。会員の皆様にご協力いただき社会に貢献できる活動となりましたこと、とても嬉しく思いました。

使用済み切手寄付事業を行いました
 副会長 松田 紀子 (あおいや)



会員の皆さんから集まった食品をお届けしました

皆さんご存じですか？家庭で食べきれない食品や食べられるのに廃棄対象となってしまう食品を個人や企業等から寄付していただき、生活に困窮する状況にある方に必要な食品を届けるのがフードドライブ活動です。出雲市社会福祉協議会によると益々上昇する物価高を背景に今年は昨年以上の申込があったそうです。今年も女性会では、会員に声をかけフードドライブ活動を行いました。食品の中にはお正月を前に切り餅等もあり温かい心も届いたと思います。

思いやりの種をまこう〜もつたないから「ありがとう」へ〜
 会長 野井 美香 (TALTPランニング)

経営者のための退職金制度 小規模企業共済

国の機関である中小機構が運営する当制度は、小規模企業の経営者や役員、個人事業主などのための、積み立てによる退職金制度です。現在、全国で約162万人*の方が加入されています。掛金は全額を所得控除できるので、高い節税効果があります。将来に備えつつ、契約者の方がさまざまなメリットを受けられる、今日からおトクな制度です。

*2023年3月現在

制度の特長

1. 経営者のための退職金制度

小規模企業の個人事業主（共同経営者を含む）または会社等の役員の方が廃業や退職後の生活資金、事業再建資金をあらかじめ準備しておく共済制度。

2. 掛金は全額所得控除

掛金は、確定申告により全額所得控除。月額1,000円から7万円の範囲（500円単位）で自由に設定。

課税される 所得金額	毎月掛け金ごとの加入後の節税額			
	1万円	3万円	5万円	7万円
200万円	20,700円	56,900円	93,200円	129,400円
400万円	36,500円	109,500円	182,500円	241,300円

3. 受取時も税制メリット

共済金の受取は、一括の場合は「退職所得扱い」、分割の場合は「公的年金等の雑所得扱い」。

主な加入資格(次のいずれかに該当する方)

1. 個人事業主およびその共同経営者または会社等役員（登記があること）
2. 常時使用する従業員人数の条件が以下を満たしていること
商業・サービス業（宿泊業・娯楽業を除く）…5人以下／その他…20人以下



無料相談会をご活用ください！

場所：出雲商工会館

4~6月度 専門家による個別相談会のご案内

内容	日 時	専門指導員	主な相談事例
法 律	4月14日(月) 5月12日(月) 6月 9日(月) 13:00~15:00 ※1枠30分	弁護士	債権回収、債務整理、 取引先とのトラブルについて
発 明	4月21日(月) 5月19日(月) 6月16日(月) 13:00~16:00 ※1枠1時間	弁理士	特許・商標登録手続き、著作権について
I T	4月15日(火) 5月20日(火) 6月17日(火) 13:30~17:00 ※1枠1時間	I T コーディネータ	テレワーク導入、SNS活用、 ネットショップについて
労務社会保険	随 時(※) 相談時間1時間程度	社会保険労務士	就業規則の作成、労使トラブル 公的年金制度について
登記・相続	随 時(※) 相談時間1時間程度	司法書士 行政書士	相続登記、不動産登記、法人設立について

※「労務・社会保険」、「登記・相続」相談は、専門指導員と日時を調整のうえ開催しますので、まずはお電話ください。

当所委嘱の専門家が親切、丁寧にご相談に応じます。

すべて事前予約制としておりますので、お電話にてご予約ください。

相談無料!!
秘密厳守!!

〈お申込み・お問合せ先〉 経営支援課まで TEL 25-3710 FAX 23-1144

会員情報



ご加入
ありがとうございます！
ございます！

新入会員のご紹介

(順不同・敬称略)

事業所名	代表者名	営業内容
所在地	TEL	部会
ryoku-syuu	伊藤 充秀	木工雑貨製作販売、カフェ
稲岡町 122-7	22-1467	工業部会
English Labo	角森 惇周	英語教室
高岡町 219-2	080-3050-4615	金融・情報サービス部会
佐藤法律事務所	佐藤 励	弁護士業
斐川町出西 3645-2	070-2429-9120	金融・情報サービス部会
minorie	坂根 和見	菓子製造業
浜町 1912-4	090-5699-7645	食品観光サービス部会
佐藤総合法律事務所	佐藤 滉祐	弁護士業
塩冶町 1287-7	31-7207	金融・情報サービス部会
momadoors	恩村 恵美子	菓子製造・販売
東林木町 1353-19	080-2140-9483	食品観光サービス部会
エドガーのぶどう畑	PIMIENTO CHAMORRO EDGAR	ぶどう栽培
湖陵町大池 812	080-5610-1363	食品観光サービス部会
トヤオ塾	鳥屋尾 康太	学習塾
馬木北町 68	090-5371-3529	金融・情報サービス部会
おしゃれサロン ジュリアン	岡 妙子	理容業
今市町北本町 2-4-21	22-8310	サービス部会

会員の異動

(順不同・敬称略)

変更箇所	事業所名	新	旧
代表者	(有)出雲溶接工業	小村 辰一	小村 辰雄
事業所名	三菱ふそう中国地区販売(株) 島根支店 出雲整備工場	三菱ふそう中国地区販売(株) 島根支店 出雲整備工場	三菱ふそうトラック・バス(株) 中国ふそう 島根支店 出雲サービスセンター
代表者	大福工業(株)	福代 忠	福代 明正

ようこそ!

新入会員さん

ご加入ありがとうございます!



出雲市今市町で古民家を改装して
CRAFT BARをオープンしました!

一言

ナチュラルワイン、クラフトビール、クラフトジンなど多く取り揃えています。老若男女問わず、おいしいお酒を楽しんでいただける場所をご提供します。



るーむ
LOOM

代表者：坂本 祐麻
営業内容：飲食業
住所：〒693-0001 出雲市今市町929-13 2F
TEL：070-3344-0630
営業時間：20：00～24：00
定休日：Instagramでご確認ください。
E-mail：sakamoto@liverest.co.jp
HP：https://www.instagram.com/loom_izumo/

大切な人の記念日を世界に一つ
だけのケーキで祝いませんか☆

一言

2010年創業、ブラジルの伝統的なパン、ケーキをはじめとするスイーツ、お惣菜など多種取り揃えています!ご注文承ります!



ノポント (No Ponto Salgados & Cia)

代表者：江藤 エリカ
営業内容：ブラジル菓子、総菜販売
住所：〒693-0001 出雲市今市町1648-2
TEL：090-9063-9864
営業時間：9：00～21：00
定休日：日曜日
HP：https://www.instagram.com/_noponto/

お手入れで差がつく!
キレイ習慣はじめませんか?

一言

エステやカウンセリングを通して、輝く自分になるお手伝いをします。メナードの独自スキンチェックだけでもぜひ当店でご体験ください。



▲LINE



メナード化粧品 中野美保

代表者：飯塚 絵里
営業内容：化粧品、健康食品の販売、エステ、リラクゼーション
住所：〒693-0062 出雲市中野町357
TEL：080-3880-9298
営業時間：9：00～21：00
定休日：不定休 (完全予約制)

真珠の輝きで、女性の可能性
を後押ししたい!

一言

パールアクセサリ専門店です。仕事も育児も家事も頑張りたい女性に向け日々ご機嫌で過ごせるようなアイテムを制作しています。



Instagram



marlizm (マール)

代表者：藤江 未来
営業内容：アクセサリ販売
住所：店舗は無くオンライン販売、イベントのみ
TEL：090-7543-9153
E-mail：marlizm1989@gmail.com
HP：https://2024marlizm.base.shop/

令和7年度 各種試験施行日・受付期間・受験料一覧

簿記検定【統一試験（筆記試験）】 ※ネット申し込みは出雲商工会議所HPよりお申し込みください

回	級	施行日	申込期間 (窓口・ネット※共通)	試験時間	受験料(税込)
170	1級	6月8日(日)	4月21日(月)～ 5月12日(月)	1級 9:00～(180分) ※途中15分休憩あり	1級 8,800円
	2級				
	3級				
171	1級	11月16日(日)	9月29日(月)～ 10月20日(月)	2級 13:30～(90分)	2級 5,500円 3級 3,300円
	2級				
	3級				
172	2級	令和8年 2月22日(日)	令和8年 1月 6日(火)～ 1月26日(月)	3級 9:00～(60分)	
	3級				

ネット検定試験 ※ネット検定試験に関するお問い合わせ、お申し込みはネット検定試験会場認定校まで

内 容	受験料(税込)	ネット検定試験会場認定校
簿記初級	2,200円	(株)島根人材育成 〒693-0056 出雲市江田町290 GS会館2F TEL(0853)31-4373
電子会計実務試験	2級 7,700円	
	3級 4,400円	

インターネットを介して受験できる試験

簿記検定

※簿記検定のネット試験については受験者専用サイト(CBT-Solutions)をご覧ください。

2級、3級はネット試験を受けることもできます。
ネット試験会場で、パソコンを使用しインターネットを介して施行しています。
受験者の都合や学習の到達度に合わせて随時受験が可能です。



島根県内のネット試験会場(市外)

- ・松江駅前テストセンター(松江市御手船場町582-2 ご縁ビル2F)
- ・LEC松江殿町校テストセンター(松江市殿町517 アルファステイツ殿町2F)
- ・ソコロシステムズ益田テストセンター(益田市三宅町1-19)

リテールマーケティング(販売士)検定試験

日本商工会議所が主催するリテールマーケティング検定は、全級とも試験会場(テストセンター)のパソコンを使用し、インターネットを介して試験を実施します。
試験日は各ネット試験会場(テストセンター)が決定します。

※詳細は、日本商工会議所の検定試験「販売士」のページをご確認ください。



東京商工会議所検定試験

※統一試験(ペーパー試験)は実施していません

東京商工会議所が企画する5つの検定は、IBT方式、CBT方式で受験可能です。

- ・eco検定試験(環境社会検定試験)®
- ・ビジネスマネージャー検定試験®
- ・カラーコーディネーター検定試験®
- ・ビジネス実務法務検定試験®
- ・福祉住環境コーディネーター検定試験®

IBT(Internet Based Test)

インターネットを通じてご自身のパソコンで試験を受けていただく試験方式です。
試験期間内のご都合の良い日時を選んで、ご自宅や会社等で受験が可能です。

CBT(Computer Based Testing)

全国に設けられているテストセンターのパソコンにて試験を実施する形式です。
1年間を通じて、受験者自身のご都合で会場や日時を予約し、受験を申し込むことが可能です。
※詳細は、東京商工会議所「検定試験情報」のページをご確認ください。



人とココロにやさしい公園づくり

1年間「知ってほしい 伝えたい 植物のチカラ」をテーマに植物がもたらす効果や魅力についてお伝えしてきました。最終回は「人とココロにやさしい公園づくり」をテーマに今後のフラワーパークと植物の可能性について触れ、筆を納めたいと思います。

2015年、厚生労働省は2035年までに世界的な健康先進国を目指し「保健医療2035」として様々なパラダイムシフトを提言しました。その中に『病院での治療』から『地域でのケア』へのシフト』を掲げています。医療や福祉の仕組みは病院や福祉施設が中心となり専門職が患者や要介護者のケアを担う体制が主流ですが、高齢化の加速に伴い入院や施設入所の需要が増大しそれに対応する人員の確保が難しくなっています。特に福祉施設では慢性的な人手不足が深刻化しており、地域でのケアを実現するためには福祉施設に依存しない新たな「場」が必要です。その「場」のひとつになり得るのがフラワーパークであると私は考えています。

しまね花の郷には自由に入ることのできる解放感あふれる芝生広場があります。芝生の中で5分間座ってリラクセスするだけで血圧値が正常

に近づくという実験結果もあります。こもれびの小道では新緑に包まれ、木々の葉が風によって心地よい音を奏でてくれます。

植物や花には心を落ち着かせる効果があることがさまざまな研究で明らかになっていきます。緑に囲まれた環境ではストレスホルモンの減少が確認され、うつ症状の緩和や認知機能の向上にも寄与します。このようにフラワーパークは観光地としてだけでなく地域のケアの場としても大きな役割を果たせると思います。フラワーパークでのケアにおいてもう一つ重要な視点が「0次予防」の考え方です。

健康に関心の高い人は自ら生活に運動を取り入れ健康維持を図りますが、健康意識の低い人もいます。これまででは意識の低い人に対し行動変容を促すプロモーションを行うことで健康意識の変化を目指していましたが、意識を変化させることは並大

抵のことはありません。そこで個々の意識の変化を待つのではなく普段の生活の中で知らないうちに健康効果を楽しめるようにする考え方が「ゼロ次予防」になります。例えば、しまね花の郷のガラス室内では季節折々の様々な植物の香りが漂っています。花の香りを意識して嗅ぐのではなく、室内を無意識に歩くだけでも香りを受けることができます。この香りの効果によって本人が知らずのうちにストレスホルモンの減少やリラクセス効果を享受できます。

園内で新緑の葉で包まれている小道を歩くことも、本人は意識してなくても無意識のうちに森林浴と同じような健康効果を受けることができます。これらの発想を起点にする「場」としての役割を充分に果たすことのできる場所になります。そこに私は将来のフラワーパーク、そして花や植物に大きな可能性を感じています。

様が主人公となって自由な観点でお花や公園を楽しんでもらいたいのが当園の考え方です。お客様で多くのおお客様にご愛顧いただき、それが職員の方の励みとなり日々の原動力になっています。これからも島根のお花とおお客様のご縁を結び、皆様に愛される公園づくりに邁進していきます。今後とも一層のご愛顧を賜りますようお願い申し上げます。

結びになりますが、1年間お伝えしてきた植物のチカラがより多くの方に届き、地域活性化の源となることを願ってやみません。

(参考)

近藤克典 健康の社会的決定要因と「ゼロ次予防」。医療と社会
千葉大学大学院園芸学研究科准教授
岩崎寛氏 研究より

記事著者

島根県花ふれあい公園
しまね花の郷
園長 岸 真

スタートアップのアイデアを形にする町工場



今回は、スタートアップと地場産業の価値共創プラットフォーム事例を紹介します。

東京都墨田区に拠点を構える金属加工メーカー、株式会社浜野製作所は、2000年に隣接する工場からの火災で設備や資材を失うという連続の危機に直面しました。この困難を「ものづくりをゼロから考え直す機会」と捉え、下請け依存型のビジネスモデルからの脱却を目指しました。その一環として14年、工場敷地内の一画に「Garage Sumida」を開設しました。

この施設は、スタートアップの試作開発や製品化を支援する場であると同時に、地場産業やグローバル企業との連携を通じた共創の拠点でもあります。アイデア段階から試作、製品化まで、浜野製作所の職人たちがものづくりの知識や技術を駆使し、複雑な部品の加工や設計を支



援しています。また、デジタル技術を補完的に活用することで、高精度で効率的な製品開発を実現しています。

例えば、台風の風力を利用して発電するユニークな風力発電装置を開発した「チャレナジール」は、試作開発の段階から同施設の支援を受けました。また、スマート電動椅子の

パイオニアである「WHILL」の製品開発や、分身ロボット「OriHime」を手掛けた「オリイ研究所」の試作支援も行っています。これまでに300を超えるスタートアップに関わってきました。

浜野製作所の特徴として、人材交流と地場産業連携が挙げられます。例えば、トヨタ自動車のエンジニアを受け入れ、同社の職人やスタートアップのメンバーと協力しながら技術課題を解決することで、全員のスキルや知見が向上する好循環が生まれています。また、地元墨田区で行われる地場産業の魅力や技術を発信するイベント「スミファ」に10年以上参加し続けており、製造業になじみのない地域住民が直接工場を訪れて、ものづくりの一端に触れられる機会をつくっています。さらに子ども向けの体験イベントも運営しており、次世代にもものづくりの楽しさを伝える活動も展開してきました。また、これらの企画・運営を若手社員が担当することで人材育成の機会にもつなげています。

「Garage Sumida」の意義は、単に製造支援を行うだけでなく、スタートアップ、大企業、地

域社会が相互に影響を与え合いながら成長するエコシステムの一翼を担う点にあります。これらの取り組みは、地域経済やスタートアップエコシステムの発展における模範的な事例として、今後のさらなる展開が期待されています。

(この事例は筆者取材時のものであり、現在では異なる場合があります)

ウイングアーキ1st株式会社

データのじかん主筆

大川 真史

◇大川 真史 / おおかわまさし

ウイングアーキ1stデータのじかん主筆。IT企業を経て三菱総合研究所に12年間在籍し、2018年から現職。専門はデジタル化による産業構造転換、中小企業のデジタル化。オウンドメディア『データのじかん』での調査研究・情報発信が主な業務。社外活動として、東京商工会議所ものづくり人材育成専門家WG座長、エッジプラットフォームコンソーシアム理事、特許庁I-OPEN専門家、ロボット革命・産業IoTイニシアティブ協議会中堅中小AG副主査、サービス創新研究所副所長など。i. lab、リアクタージャパン、Garage Sumida研究所、Factory Art Museum TOYAMA、ハタケホトケなどを兼務。各地商工会議所・自治体での講演、新聞・雑誌の寄稿多数。近著「アイデアをカタチにする!M5Stack入門&実践ガイド」。

働きざかりの健康づくり情報

3月は、自死対策強化月間です

※鳥根県では遺族の方等の心情に配慮し、「自殺」という言葉に代えて「自死」という言葉を用いています。

★知っていますか？

日本では、年間約2万人もの尊い命が自死により失われています。自死の背景は、健康や経済問題、家庭問題などの様々な要因が複雑に関係しており、多くは心理的に追い込まれてしまった末のものです。

こころの健康状態をチェック

～この2週間のあなたに当てはまるものを選んでください～

- 毎日の生活に充実感がない
- これまで楽しんでやれていたことが、楽しめなくなった
- 以前は楽にできていたことが、今ではおっくうに感じる
- 自分が役に立つ人間だと思えない
- わけもなく疲れたように感じる

⇒ 2項目以上チェックがつき、2週間以上ほとんど毎日続いている場合は、医療機関・保健所などへの相談をお勧めします。

悩みやストレスは、誰にでもあるものです。上手く付き合う

ことで目標に向かってやる気やモチベーションを高めることができますが、心身に悪影響を及ぼすこともあります。ストレスと上手く付き合うためには、心の不調を早期発見し、適切に対処することが重要です。

★自分の心の不調に気付くために

ストレスは、心身の状態や行動に変化を起こすことがあります。「いつもと何か違う」を意識して、不調を早期発見しましょう。また、ストレスチェックを行うことも方法の1つです。定期的に自分の心の健康状態を確認してみましょう。

★ストレス対処法

- ・ 自分にあつた対処法を見つけましょう。例えば・・・
- ・ おいしいものを食べる、甘いものを食べる
- ・ 体を動かす（スポーツをする、散歩をする等）
- ・ 人と話をする、相談する
- ・ 出かける（買い物に行く、旅行する等）
- ・ その他・・・笑う、泣く、ぼーっとする

△避けたいストレス対処法

お酒による対処は、依存症につながる恐れがあるため注意が必要です。

★身近にいる人の心の不調に

気付いたら

～あなたができる5つのこと～

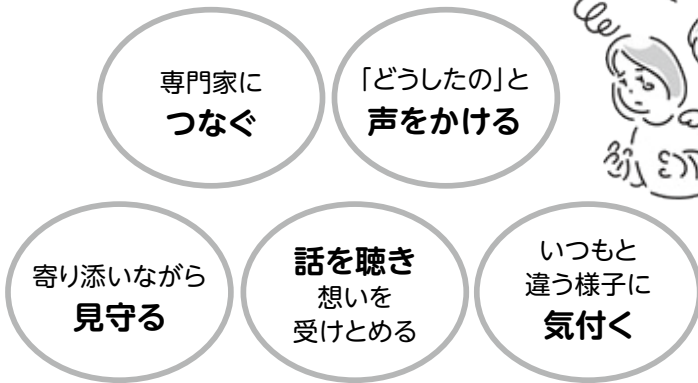

【心の相談を受け付けています】

- ・ 心の健康相談（※予約制）
日時：毎月2回（13時～14時半）
- ・ お酒の困りごと相談（※予約制）
日時：毎月原則第2水曜日（9時～11時）

- ・ 保健師による相談（随時）
電話や来所での相談を行います。

*心の健康相談やお酒の困りごと相談の予約、来所相談の希望は事前にご連絡ください。また、相談日等の詳細は、出雲保健所ホームページをご覧ください。

【心の健康に関する出前講座も

行っています！

詳細は、お問い合わせいただくか、出雲保健所ホームページからチラシをご覧ください。



(出雲保健所ホームページ)

お問い合わせ先

出雲保健所心の健康支援課

TEL 0853 21-1953



出雲商工会議所報「出雲」読者アンケート

回答者の中から抽選で**15名**の方に
オリジナルトートバックと
QUOカードのセットを
プレゼントします!

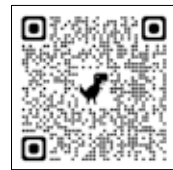
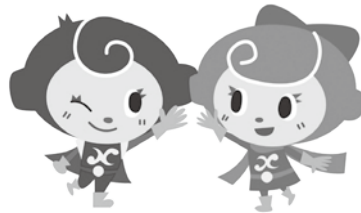

回答用QRコード

会員のみなさまへ今後も有益な情報等を提供していきたいと考えています。以下のアンケートにご協力をお願いします。本ページを切り離して本状のままFAXいただくか、QRコードをお読み取りいただきご回答ください。みなさまのご意見をぜひお寄せください。



FAX送信票 (0853-23-1144)



出雲商工会議所
総務企画課 所報担当 行

締め切り
2025年3月31日(月)

◎プレゼントを希望される方は以下の項目に必要事項を記入してください。

事業所名	
事業所所在地	〒 _____
氏名	

Q1 あなたの年代を教えてください

- ・20歳未満
- ・20歳代
- ・30歳代
- ・40歳代
- ・50歳代
- ・60歳以上

Q2 所報を読む頻度を教えてください

- ・毎月読んでいる
- ・たまに読んでいる
- ・ほとんど読まない
- ・初めて読んだ

Q3 貴社でどのように活用していますか

- ・社内全員で回覧
- ・特定の人のみで回覧
- ・社内に設置
- ・その他 ()

Q4 現在、メールニュースやWEBから所報をご覧いただくことができます。PCやスマホなどから所報をご覧になったことがありますか

- ・ある
- ・ない

Q5 紙媒体とWEB媒体ではどちらが所報をご覧になりやすいと思いますか

- ・紙
- ・WEB
- ・どちらも

Q6 会議所からのお知らせや案内、国・県などの施策情報などをどのように受け取りたいですか

- ・郵便
- ・メール
- ・LINE
- ・その他 ()

Q7 興味がある記事はどの記事ですか (複数回答可)

- ・経営支援事例
- ・相談所コーナー
- ・経済動向
- ・会議所の動き
- ・青年部・女性会だより
- ・新入会員紹介コーナー
- ・健康経営特集
- ・隔月のシリーズ企画 (R6年は新NISAを活用したこれからの資産運用、知ってほしい伝えたい植物のチカラ)
- ・働きざかりの健康づくり情報
- ・その他 ()

Q8 掲載してほしい記事やご意見をご記入ください

[]

Q9 商工会議所としてさらに力を入れて取り組んで欲しい事業は何ですか (複数回答可)

- ・行政等への要望
- ・経営相談
- ・セミナー
- ・部会活動
- ・永年勤続優良従業員表彰式
- ・街づくり推進事業(まちゼミ等)
- ・情報発信
- ・飲食系イベント
- ・交流イベント
- ・その他 ()

Q10 商工会議所への意見があればご記入ください

[]

読者アンケート (16ページ) プレゼント

回答者の中から抽選で15名の方にプレゼント!!

当選者の発表はプレゼントの発送をもってかえさせていただきます。



出雲商工会議所
オリジナルトートバック・
QUOカードのセット



出雲商工会議所報は、
当会議所HPにも掲載しています。

バックナンバーのページから
過去の所報もご覧いただけます!



出雲商工会議所HP



令和
7年度

出雲商工会議所報「出雲」 広告掲載のご利用者募集

誌面広告 本誌に自社のPR広告を掲載しませんか。

掲載スペース	料金 (税込)
1/8ページ	8,250円/月
1/4ページ	16,500円/月
1/2ページ	33,000円/月
1ページ	66,000円/月

※掲載月はご希望にあわせて調整可能



お申込み・お問い合わせ

総務企画課

TEL 0853-25-3706



まちゼミプチ情報!

自分に似合う色の選び方



今回は、メイク用品や服を買うときに役立つ、自分に似合う色選びの方法を紹介します。まず、銀色の紙と金色の紙を用意します。それぞれの紙の上に手を置いてみてください。似合う色の紙に手を置いたときは肌の血色がよく見え、そうでない紙に置いたときは肌がくすんで見えます。どちらの紙の方が肌が美しく見えましたか。

銀色の人はブルーベース、金色の人はイエローベースといわれ、似合う色が異なります。どんな色が自分に似合うか、ぜひ調べてみてください。

事業所名 **Salon de HEARS(サロンドハース)**

代表者 三上 敏広

営業内容 美容業

住 所 出雲市今市町827-8

T E L 0853-25-3790 F A X 0853-25-3790

営業時間 火曜～土曜 9時～17時30分、日曜・祝日 9時～16時30分

定休日 毎週月曜日・第3日曜日・第1火曜日

M a i l info@hears.jp

H P https://www.hears.jp

服を選ぶときは、色の異なる服を鏡に当ててみて、どちらが似合うか人に聞いてみてください。自分が良いと感じた服と同じですか。違うときは、周りの人が良いと言ってくれる色の方が本当に似合う色です。より詳しく自分に似合う色を知りたい方は、まちゼミの講座でお教えします。

当店は「人も髪も輝き続ける」をコンセプトとして、似合う色をはじめ、美髪・髪質改善再生・ヘアクリニックなどのメニューをご用意していますので、ぜひお越しください。

👑 T・ジョイ出雲の映画ランキング

- 1位 「366日」
- 2位 「機動戦士Gundam GQuuuuuuX -Beginning-」
- 3位 「映画『グランメゾン・パリ』」
- 4位 「劇場版 忍たま乱太郎 ドクタケ忍者隊最強の軍師」
- 5位 「はたらく細胞」

※現在は上映が終了している場合がございます
1/16～2/15までの集計

🎬 3月ピックアップ映画作品 『35年目のラブレター』

作品介绍

「君は、僕と結婚して、幸せでしたか？」
西畑保、65歳。文字の読み書きができない。そんな彼の側にはいつも最愛の妻・餃子(きょうこ)がいた。保は貧しい家に生まれ、ほとんど学校へ通えず大人になった。生きづらい日々を過ごしてきたが、餃子と運命的に出会い、めでたく結婚。しかし、その手放したくない幸せ故に保は読み書きができないことを言い出せずにいた。半年後、ついにひた隠しにしてきた秘密が露見し別れを覚悟する保だったが、餃子は保の手をとりながらこう告げた。「今日から私があなたの手になる」その言葉に、その眼差しに、保は救われた。どんな時も寄り添い支えてくれた餃子へ感謝のラブレターを書きたい。定年退職を機に保は一大決心し夜間中学に通い始める。だが老齢のため物覚えも悪く、気付けば5年以上の月日が経過した頃、一字また一字と書いては消した書くひたむきな保と、それを見るともなく見守る餃子は結婚35年目を迎えるのだった……。



©2025「35年目のラブレター」製作委員会

大ヒット公開中

ゆめタウン出雲東館3F



T・ジョイ 出雲

上映時間は
こちらから!

	参		A		
本			場		理
C		所			学
	力		步		
		号		B	現
識			灯		

漢字詰めクロスワード

作	博	道	市	士
具	役	物	外	農
見	近	大	在	

(ルール)

- ・リストから漢字を選び、空いたマスに埋めてクロスワードを完成させましょう。
- ・ひとつの文字は1回しか使えません。
- ・最後に、A~Cのマスに入る漢字でできる三字熟語を答えてください。

正解者の中から、抽選で3名様に図書カードを差しあげます。
なお、当選者の発表は、発送をもってかえさせていただきます。

- ◆応募方法 はがき、メール、またはWebで応募
- ◆記入事項 答えと郵便番号・住所・事業所名・氏名のほか、必ず本誌へのご意見、ご感想、今月号の記事の中で心に残った内容などをご記入ください。
- ◆応募先 はがき… 〒693-0011出雲市大津町1131-1出雲商工会議所「クロスワード」係
メール… izm@izmcci.or.jp 件名「クロスワード」
- ◆締め切り **2025年3月22日(消印有効)** Web応募はこちらから▶

2月号答え

水	晶		一	年	草
中		有	望		履
花	模	様		息	
	範		地	吹	雪
学	生	割	引		合
校		増		挑	戦

A	B	C
雪	割	草

協会けんぽ島根支部
の加入者・事業主の皆さまへ

令和7年3月分(4月納付分)からの保険料率をお知らせします
※任意継続被保険者の方は4月分(4月納付分)から変更

健康
保険料率 現行 9.92% ▶ **9.94%**

介護
保険料率 現行 1.60% ▶ **1.59%**



協会けんぽ島根支部キャラクター しめめちゃん

健診から始まるサイクルで 3つの「もったいない」をなくしましょう！

➡ 01.「健診受けない」もったいない

03.「健康づくりを継続しない」もったいない ← 02.「受けっぱなし健診」もったいない



特設サイトはこちら

◇お問い合わせ先◇ 〒690-8531松江市殿町383山陰中央ビル2階 全国健康保険協会島根支部 ☎0852-59-5139(平日8:30~17:15)



中国電力ネットワーク 停電情報



突然の停電…
そんな時、
スマートフォンが
あなたに情報をお届けします！

まずはアプリをダウンロード！ **無料***

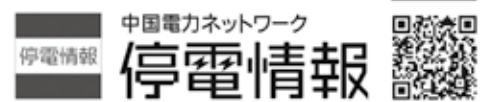

*別途通信料がかかります。

ジョイメイトしまねが 社員の皆様の福利厚生を サポートします！



●会費：一人月額**1,000円**(年間12,000円)

◎ジョイメイトしまねに加入すると以下のようなサポートが受けられます。

健康診断 上限6,000円補助	インフルエンザ予防接種 600円補助(1回/年度)	歯科健診(歯科治療含む) 600円補助(1回/年度)	5年に1度 永年勤続 5,000円～10,000円給付	祝金・見舞金給付 (例)結婚祝金20,000円
忘・新年会(指定店利用) 宿泊付き 2,000円 日帰り 1,000円 宿泊付き又は日帰り(1回/年度)	抽選で お食事割引券 1,000円プレゼント (指定店)	割引指定店 約400店舗	ドライブレコーダー購入 2,000円補助(1回/5年度)	ETC装着セットアップ 2,000円補助(1回/年度)
ジョイメイトしまね推奨ツアー 1,000円～10,000円補助	ツアー 2,000円割引 (指定の旅行代理店)	隔年 熟年夫婦旅行 10,000円割引	隠岐汽船(1回/年度) 1,000円割引 (隠岐地区会員は3,000円)	記載のサービスは一例です。 令和6年4月1日現在

(一財)島根県東部勤労者共済会

「2,080事業所・29,500人をサポート中」まずはお電話下さい！ ジョイメイトしまね ☎(0852)28-6555

会議所カレンダー

3/10月
4/9水

今後の主な動き

3月	10月	定例商工相談(法律) 青年部3月例会・卒会生送別会
	17月	定例商工相談(発明)
3月	18火	ITなんでも相談会
	25火	常議員会、通常議員総会
4月	3木	新入社員研修講座(～4/4)

出雲商工会議所報出雲3月号(通巻688号)

発行日/令和7年3月10日
発行所/出雲商工会議所
〒693-0011 出雲市大津町1131-1
発行人/松本 新吾
印刷所/武永印刷株式会社

企業と地域の応援団

今年は桜
いつ頃咲くかな？

早くお花見に
行きたいね！



いずもっち しょうこりん

出雲商工会議所
マスコットキャラクター

いずも創業・第二創業・事業承継に係る連携支援

『御縁』



『御縁』事務局

島根中央信用金庫

豊かな余暇の提案により 地域社会に貢献する企業



Leisure Proposal Contribution
LPCグループ

丸 三 ニューウェルシティ出雲 湖畔の温泉宿 くにびき
十割そば 塩名人 アシスト24 バリュージェンシー 二幸



アクサ生命

みんなと 会社の未来を 健康に。

健康経営アクサ式

人生100年時代だからこそ、アクサの健康経営を。
心と身体の健康だけでなく、夢や生きがい、
働きがいといった「社会的健康」までサポート。
社員一人ひとりが生き活きと元気になることで、会社がひとつになり、
生産性も向上する。そんな好循環を生みだしていきます。

Know You Can

そう。あなたなら、できる。

AXA-A2-2109-0345/9F7 「健康経営®」は、特定非営利活動法人健康経営研究会の登録商標です。

アクサ生命は、商工会議所と協力し、会員事業所の各種ニーズ（弔慰金・見舞金制度、退職金制度、リスク対策や事業承継など）を共済制度／福祉制度でサポートしています。

アクサ生命保険株式会社 山陰支社 出雲営業所 〒693-0011 島根県出雲市大津町1131-1 出雲商工会館4F TEL：0853-23-6276

