

出雲商工会議所報

2024
June
No.679

6

令和6年6月10日発行（毎月1回10日発行）

出雲

I Z U M O

Contents

- 2 経営支援事例 BeerTeria CNA
- 8 健康経営特集 株式会社ケイショウ



表紙：今月のお花「花菖蒲（はなしょうぶ）」

快適住環境の創造

福間商事株式会社

本 社：島根県出雲市長浜町1372-8 〒693-0043
TEL (0853) 28-8111 (代表)

松江支店：松江市竹矢町1770 〒690-0023 TEL (0852) 38-8255

浜田支店：浜田市治和町イ120-1 〒697-1326 TEL (0855) 24-7655

創業大正元年

“おいしいね”を今日も明日もこれからも…

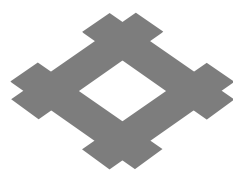

株式会社 **井ゲタ醤油**

〒693-0054 島根県出雲市浜町1070番地

TEL 0853-21-1300 FAX 0853-21-1317

<https://izumo-igeta.co.jp>

ITシステム・アプリ開発 データ入力・集計・分析 Webサイト製作
豊富な経験で培ったノウハウを活かし、IT技術で人・地域・未来をつなぐ！



株式会社

島根情報処理センター

〒693-0001 島根県出雲市今市町321-3



TEL: 0853-21-4674

FAX: 0853-21-4767

URL: www.sjc-inc.co.jp

Mail: sjc@sjc-inc.co.jp

Contents

2 経営支援事例 BeerTeria CNA

4 四半期景況調査報告

5 出雲市経済動向調査報告（5月期）

6 中小企業相談所コーナー

7 神話まつり クラウドファンディング募集

8 健康経営特集 株式会社ケイショウ

10 女性会だより

11 出雲商工会館 貸室利用者・テナント入居者募集

12 会員情報

13 新入会員さん

14 中小企業のためのDX事例

15 人生100年時代！新NISAを活用したこれからの資産運用 【第2回】資産運用の基本的な考え方

16 検定情報／漢字詰めクロスワード

17 T・ジョイ出雲映画情報／

今井書店ベストセラーランキング

18 働きざかりの健康づくり情報

19 インフォメーション

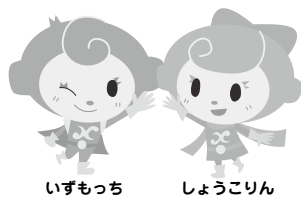

いずもっち

しょうこりん

出雲商工会議所
マスコットキャラクター



2024

健康経営優良法人
Health and productivity



今月のお花

「花菖蒲（はなしょうぶ）」

初夏の代表的な花として古くから親しまれてきた花菖蒲^{はなしょうぶ}。交配による数多くの園芸品種が生み出されたのは江戸時代に遡ります。江戸時代は家康・秀忠・家光の花好きによって諸大名が将軍のご機嫌伺いのために各藩の名花を献上するなど園芸文化隆盛の下地ができました。参勤交代によって各藩の植物が江戸に集まり品種改良が行われ、そして全国各地に広がっていったといわれています。花菖蒲も江戸の園芸文化に色濃く影響した植物で、「江戸系」「伊勢系」「肥後系」などの系統が生み出され今日に至っています。

しまね花の郷では6月上旬～中旬にかけて見頃を迎えます。様々な表情を見せてくれる花菖蒲は先人たちの花にかけた情熱を感じることができます。

(表紙写真提供/しまね花の郷)

小規模事業者持続化補助金 特別枠 創業枠

小規模事業者等が、商工会議所の助言等を受けて経営計画を作成し、その計画に沿って地道な販路開拓等に取り組み費用の2/3を補助。創業枠は、過去3年以内に「特定創業支援事業」による支援を受け創業した事業者であること。補助上限額200万円

企業概要

BeerTeria CNA

業種 飲食業、ビアレストラン

代表者 椎名 啓介

所在地 出雲市塩冶町1283-7

電話 0853-35-1551

URL https://www.instagram.com/beerteria_cna/

SNS Instagram「ビアテリア シーナ」



01

経緯

創業時からの計画の実行

2021年の「BeerTeria CNA」開業時から、店舗裏庭スペースの活用を計画していました。当時は開業初年度かつ、コロナ禍真っ只中ということもあり、裏庭活用の計画は保留にしていました。開業から2年が経過し、コロナ自粛の影響が続く中で、繁忙日と閑散日の波はありまし

たが、繁忙日は店内も満席になり、せっかくご来店頂いたお客様をお断りしてしまう日も多々発生していました。2022年末、翌年には落ち着くであろうコロナ禍を見据え、さらなる来客需要への対応として「店舗裏庭テラス席新設計画」を立ち上げることにしました。



店舗、既存の内観、カウンター席



経営支援事例

〈小規模事業者持続化補助金 特別枠 創業枠〉



市内の隠れた アウトドア・リフレッシュ・スポット

物件契約前から放置されていた店舗の裏庭スペースを活用し、アウトドアをイメージさせる環境を生かし、客席としての個室と屋外席を新設する計画を立てました。このスペースは、市内でもまれに見る開放感と緑に囲まれた空間が人々に癒しとリフレッシュを提供し、一般の来客に加えて、団体の個室利用や貸切利用、イベント時の

出店、そしてBBQコースの提供など、幅広いニーズに対応できるよう設計しました。計画を進める中で、出雲商工会議所に相談し、当計画で申請できる小規模事業者持続化補助金の案内を受けました。商工会議所の担当者からの助言を得ながら、自身で事業計画と申請資料を作成することができました。



大人気の客席スペースに

完成後、スタッフと共にオペレーションや実際の活用方法を検討し、ご利用いただいたお客様の様子を見ながら少しずつ稼働を開始していきました。席数が24席から40席超に増加したことで、ご予約に対応できる組数も増え、既存の店内が混雑している場合でもお客様をお断りすることなく案内できるようになりました。お客様の反応は、「プライベートな個室や屋外席で、より

くつろげる空間」「市内の喧騒を忘れさせる、穏やかでリラックスできる場所」など、高評価をいただいています。集客に関しては、コロナ禍が落ち着いた影響もあり単純に客頻度が増加したため、純粋に席が増えただけの効果ではないかと思いましたが、売上が50%向上しました。計画実行の際、当補助金の対象外の費用も発生しました。



通常営業以外での利用にも期待

計画を超える活用ができ、とても満足のいく結果となりました。さらに、さまざまな利用方法にも期待が寄せられており、ワークショップや地域のイベント、フェスティバルの会場など、多様なスペース利用に対応

していきたいと考えています。今後の課題としては、週末などの混雑時にスムーズな回転にするためには、スタッフを増員する必要があります。安定した人員確保が求められています。



イベント時の裏庭スペース状況



新設「店舗裏庭テラス席」



新設「店舗裏庭テラス席」

小規模事業者景況調査報告 (令和6年1月~3月期) (概況)

小規模事業者を対象とした景況調査を実施しましたので調査結果を報告します。

調査対象企業：出雲商工会議所管内小規模事業者 61社 (回答率98.4%)

売上・業況についての景況感は以下のとおりです。

(%)

	今期の水準(R6.1~3)			前年同期(R5.1~3)比			前期(R5.10~12)比			来期(R6.4~6)の見通し		
	良い	普通	悪い	増加	不変	減少	増加	不変	減少	増加	不変	減少
製造業	22.2	44.4	33.3	22.2	11.1	66.7	33.3	22.2	44.4	44.4	33.3	22.2
建設業	14.3	42.9	42.9	25.0	50.0	25.0	25.0	37.5	37.5	12.5	37.5	50.0
卸・小売業	23.5	35.3	41.2	47.1	23.5	29.4	17.6	29.4	52.9	37.5	43.8	18.8
サービス業	14.3	64.3	21.4	35.7	35.7	28.6	7.1	35.7	57.1	35.7	64.3	0.0
飲食業	41.7	33.3	25.0	66.7	16.7	16.7	25.0	16.7	58.3	41.7	33.3	25.0
全業種	23.7	44.1	32.2	41.7	26.7	31.7	20.0	28.3	51.7	35.6	44.1	20.3

今期の業況の水準は、「普通」との回答割合が最も高くなりましたが、建設業、卸・小売業では「悪い」が、飲食業では「良い」の割合が最も高い結果となりました。前年同期比では、卸・小売業、サービス業、飲食業で「増加」の割合が高くなり、来店客数が増加したとの声が複数ありました。前期比(10月~12月)では、全業種で「減少」の割合が最も高くなりました。

来期(4月~6月)の見通しについては、製造業、飲食業では「増加」の割合が高く、建設業では「減少」の割合が高くなりました。経営上の問題では、「売上・受注の減少」が全業種で1位、サービス業以外の業種で「原材料高及び不足」が第2位となりました。「値上げをしても、原材料や経費が上昇して追いついていない」、「顧客の来店期間が延びた」、「仕入先を見直した」等の物価高関連のコメントが多くみられました。また、「円安により輸出が増え国内供給が減ったため納期が長くなり、売上げが立たない」等、長引く円安の影響を訴えるコメントも複数ありました。

出雲市中小企業景況調査報告

(令和6年1月~令和6年3月期)

1. 調査期間：令和6年4月1日~4月25日
2. 調査対象企業：出雲市内事業所180社、回答数171社(回収率95%)
3. 調査実施機関：出雲商工会議所・平田商工会議所・出雲商工会・斐川町商工会

概況

(前期調査=令和5年10月~12月期)、(来期=令和6年4月~6月期)

物価高騰による消費の低迷やコスト上昇が打撃となり、業況DI・売上DIが前期と比べて悪化したとの回答がほとんどの業界で見られました。特に円安等の影響で原材料の仕入価格が値上がりを受け、経営を圧迫しているとの声が多く見られました。経営上の問題点についても、「需要の停滞、受注減少」と「材料(原材料)等仕入価格の上昇」をあげる事業所が多く、物価高騰の深刻さがうかがえる結果となりました。

	今回調査結果	前回調査結果	前回調査結果比
業況DI	前期(2023年10~12月)比	△16.4	10.3 △26.7
	前年同期(2023年1~3月)比	△4.8	3.2 △8.0
	来期(2024年4~6月)見通し	△11.6	△15.4 3.8
売上DI	前期(2023年10~12月)比	△21.3	31.4 △52.7
	前年同期(2023年1~3月)比	△2.4	5.0 △7.4
	来期(2024年4~6月)見通し	△15.5	△17.1 1.6
設備投資	今期(2024年1~3月)実施	44.0	41.5 2.5
	来期(2024年4~6月)計画	36.8	36.5 0.3

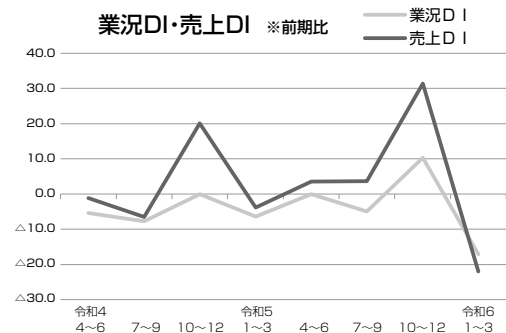

- 主な内訳…機械・備品27.1% 車両運搬具23.5%
- 主な内訳…機械・備品29.4% 車両運搬具25.0%

経営上の問題点について以下を1位にあげる事業所割合

	今回	前回	前回
需要の停滞、受注減少	37.8%	35.6%	2.2%
材料(原材料)等仕入価格の上昇	19.5%	12.1%	7.4%

※DI(業況判断指数)とは、「増加」「好転」したなどとする企業割合から、「減少」「悪化」などとする企業割合を差し引いた値です。
※詳細は当所HP上で公開していますので、ご覧ください。

お申込み・お問合せ先

経営支援課まで TEL 25-3710・FAX 23-1144

5月期調査では、全業種の全項目にて不変という結果になりました。大型連休の影響で一時的に売上が回復した事業所はあるものの、引続きエネルギーコスト・物価高騰の影響によって業況は悪化していくことが見込まれます。また、人材に関するコメントが多く寄せられました。従業員の帰属意識を高めるための取組や、単純に時給の高い店舗へ人材が流れないような職場づくりに努める等、業種問わず人材の確保に苦労している事業所がさらに増加している模様です。

5月期

出雲市の経済天気

かなり好	やや好	やや好	不変	やや悪	かなり悪

※売上は売上高または出荷額。採算は経常利益ベース。
※経済天気は、調査対象企業60社の回答に基づき作成。

出雲商工会議所調べ

業種	建設			製造			卸売			小売			サービス		
	前月比	前年同月比	3か月予測	前月比	前年同月比	3か月予測	前月比	前年同月比	3か月予測	前月比	前年同月比	3か月予測	前月比	前年同月比	3か月予測
売上高	☁	☁	☁	☁	☁	☁	☁	☁	☁	☁	☁	☁	☁	☁	☁
採算	☁	☁	☁	☁	☁	☁	☁	☁	☁	☁	☁	☁	☁	☁	☁
資金繰り	☁	☁	☁	☁	☁	☁	☁	☁	☁	☁	☁	☁	☁	☁	☁
雇用	☁	☁	☁	☁	☁	☁	☁	☁	☁	☁	☁	☁	☁	☁	☁
在庫	△	△	△	☁	☁	☁	☁	☁	☁	☁	☁	☁	△	△	△
業況	☁	☁	☁	☁	☁	☁	☁	☁	☁	☁	☁	☁	☁	☁	☁

業種	企業コメント
建設	「働き方改革が建設業にも適用されて様々な改善を行っているが、公共工事中心の土木工事に従事する社員と、民間工事中心の建築工事に従事する社員では働き方が異なるため、それぞれに合った働き方ができる体制を整えていかなければならない。慢性的な人材不足は続いており、既存社員の帰属意識を高めることで、人材の流出を防ぐ必要がある。そのために、福利厚生等の充実や研修等によって、社員間の意識を高めることで当社への帰属意識を高めたい。」(一般土木建築工事業業)、「インボイスについては、領収書や請求書に登録番号が書かれていないことが多く、確認に手間をとられる。(特に出張精算)」(鉄骨工事業業)
製造	「4・5月と商品の値上をしたが、それ以上に3月の天候不順で野菜が高値となっている。」(野菜漬物製造業)、「受注はあっても資材関係の入手が遅れる傾向にあり、同業内でもアパレル系は受注量の増減が激しく、アパレル系から離れていく事業所が多く見受けられる。製造業の空洞化の影響で、実作業の人材の確保が困難な状況が続いている。人件費高騰・物流コスト高騰、物価高騰はしても、受注単価に反映していない。」(衣服・その他の繊維製品製造業)、「今期はなんとか収益確保は見えてきたが、来期以降は主要取引先等からの具体的な大口案件の話も今のところ無く、損益分岐の売上確保は厳しく、新たな取引先の開拓、新事業の取組は急務である。事業継続に向けて若手社員確保は必要不可欠と考えて取り組んでいるが、業界全体的に減速傾向であり、採用については再検討をする必要がある。」(生産用機械器具製造業)、「電気代の補助終了、再エネ賦課金の単価上昇、燃料費調整費の上昇と電気代負担の増加が懸念される。」(その他の電子部品製造業)
卸売	「新型コロナウイルス感染症の5類感染症移行後は市場も戻り、GWも大型連休となったことから好調であった。全体的な底上げとなっている。ただし、物価高は継続される見込みであり、今後も全体の景気は安定しているとは言えない状況が続くと思われる。」(その他の食料・飲料卸売業)、「野菜の出荷量が少ない品目が多く、特に玉葱、キャベツ、ブロッコリーなどの単価高が続いている。また、島根ぶどうの出荷が始まり、春先の低温の影響で1週間遅れたが品質は良好である。2025年度高校新卒者募集を積極的に行いたい。」(野菜・果実卸売業)
小売	「売上は前年比5%以上落ち込んでおり、非常に厳しい状況である。特に、食品では加工食品の落ち込みが顕著で、価格上昇に伴うお客様心理の変化も要因としてあげられる。この状況はしばらく続く可能性が高い。物価高の影響も非常に大きく、食品・生活用品中心に影響が出ている。また、人手不足も問題であり、時給を上げてでも売手市場のため応募がない。」(各種商品小売業)、「ブラジル人の県外流出でブラジル商品が不調だが、米や食品全般の売上が好調である。野菜、果物が高値のため青果の売上が上がらない。海外も異常気象のため、オリーブを含めて異常な値上の商品が多数ある。輸送費の高騰により、輸送ロットが大きくなっているため在庫の過剰が心配である。」(食料品スーパーマーケット)、「求人を出しても以前より応募する人が減った印象である。売上は変わらないが時給は最低賃金に近い。時給の高い事業所に人材が流れていると予想する。」(花・植木小売業)
サービス	「暖かくなってきて冷たい商品の注文が増えた。物価高騰の影響は益々厳しく、使う食材の種類や仕入先の検討をしている。」(喫茶店)、「2024問題は1ヵ月の様子見が終わり、廃業を選んだ業者もある。今後の車輛不足も心配される。業務の適正化により、長距離輸送ができる業者が減少し、リードタイムが伸びている。」(一般貨物自動車運送業)、「GWの宿泊は満室であった。宴会は企業、団体の総会での宴会が復活している状況である。」(旅館、ホテル)

下記調査の結果はホームページで掲載しています。

■出雲市中小企業景況調査四半期調査報告(令和6年1～3月期) <https://www.izmcci.or.jp>



島根働き方改革推進支援センター 窓口相談（無料）を ご利用ください！



出雲商工会議所では、島根働き方改革推進支援センターと連携し、管内事業者の働き方改革の取り組みの支援として、6月から毎月第2・第4金曜日に社会保険労務士による個別相談窓口を設置しました。(R7.1月まで) 相談は無料です。お気軽にご利用ください。

開催予定日：毎月第2・4金曜日

日 時	対応時間	会 場
6月14日(金)・28日(金)	10:00~15:00 (状況によっては希望に添えない場合があります。)	出雲商工会館3階 302号室 (大津町1131-1)
7月12日(金)・26日(金)		
8月 9日(金)・23日(金)		
9月13日(金)・27日(金)		
10月11日(金)・25日(金)		
11月 8日(金)・22日(金)		
12月13日(金)・27日(金)		
1月10日(金)・24日(金)		

※事前予約制です。前日までに、申込書（本号に同封）を島根働き方改革推進支援センターまでご希望の日時、内容を記載のうえ、FAX（0852-61-1267）にてお申込みください。

※相談は無料です。

申込書はこちらからも取得できます

※ページ中ほどのチラシ画像をクリックしてください。



相談内容一例 **こんなお悩み、ありませんか？**



- 残業を減らしたい
- 36協定の作り方を知りたい
- 非正規雇用労働者の待遇を改善したい
- 同一労働同一賃金への対応はどうすればよいか
- 就業規則を見直したい
- 最賃が上がっているが、どう対応したらよいか
- 従業員が定着せず、人手不足で困っている
- テレワークへの対応はどうすればよいか
- 助成金を利用したいが、使い方が分からない

お問い合わせ・
申し込み先

島根働き方改革推進支援センター
☎ 0120-514-925 FAX 0853-2-61-1267

受付時間 9:00 ~ 17:00 (土・日・祝日・年末年始を除く)



第19回

出雲神話まつり

市制施行20周年記念事業



クラウドファンディング実施中

8/10(土)出雲盆踊り
8/17(土)花火大会

出雲市合併20周年記念

神話のふるさと出雲で開催する第19回神話まつり。今年は、合併20周年を記念して、さらなる賑わいと活気あふれる祭りを開催します！

しかし、開催経費増大により、花火規模やステージイベントの縮小や開催の中止の危機！このプロジェクトにご協力いただき、一緒に出雲盆踊りを盛り上げ、花火を打ち上げてみませんか？

URL:<https://readyfor.jp/projects/143100>

詳細はこちら



返礼品メニューの例



観覧席



【出雲市産】
シャインマスカット



花火打上
カウントダウン



出雲神話まつり振興会事務局

☎ 0853-21-8420

お電話受付時間 8:30~17:00 (土日・祝日を除く)

Instagram



X(旧 Twitter)



facebook



今月号の
取材事業所

vol.
01

株式会社 ケイショウ

出雲商工会議所 会員事業所

健康経営優良法人2024 (中小規模法人部門) 認定法人一覧

- | | | | | |
|------------|--------------|---------------|--------------|---------------|
| ・浅尾繊維工業(株) | ・(株)ウシオ | ・山陰防災電機(株) | ・(株)ジンザイスチール | ・(株)フクダ |
| ・イズテック(株) | ・オーケーリース(株) | ・山陰ヤクルト販売(株) | ・神州電気(株) | ・(株)古川コンサルタント |
| ・出雲一畑交通(株) | ・(株)カイハツ | ・三和興業(株) | ・(有)スリーケー | ・プログレス(株) |
| ・出雲運送(株) | ・(株)ケイショウ | ・(株)シーエスエー | ・(株)石販 | ・(株)丸三 |
| ・出雲ガス(株) | ・(有)坂根屋 | ・島根中央信用金庫 | ・(株)トーソク | ・(株)恵工業 |
| ・(株)出雲東郷電機 | ・山陰建設工業(株) | ・島根中央ホンダ販売(株) | ・(株)中筋組 | ・(有)渡邊水産 |
| ・今岡工業(株) | ・山陰設備工業(株) | ・(有)信愛フードサービス | ・日晃電設(株) | |
| ・イマックス(株) | ・山陰パナソニック(株) | ・(株)シンコー工業 | | |

(50音順)

※上記事業所は掲載に合意いただいた事業所のみとなります。

認定取得の効果について

- ◎社員の健康意識向上
- ◎企業イメージの向上
- ◎社員の健診結果の改善
- ◎リクルート効果

- 健康経営に対して出雲商工会議所も推進支援をしております。
- 商工会議所共済・福祉制度引受会社の「アクサ生命保険(株)」が「健康経営アドバイザー」の資格を有しており共同サポートいたします。健康経営優良法人認定の申請までサポートいたしますので詳しくは下記までお問い合わせください。

お問合せ先

◆出雲商工会議所

健康経営優良法人2024 (中小規模法人部門) 認定

出雲市大津町1131-1 出雲商工会館2F TEL:0853-23-2411

◆アクサ生命保険(株) 出雲営業所

健康経営優良法人2024 (大規模法人部門 (ホワイト500)) 認定

出雲市大津町1131-1 出雲商工会館4F TEL:0853-23-6276

健康経営優良法人認定制度とは

健康経営優良法人制度とは、地域の健康課題に即した取組や日本健康会議が進める健康増進の取組をもとに、特に優良な健康経営を実践している大企業や中小企業等の法人を顕彰する制度です。

健康経営に取り組む優良な法人を「見える化」することで、従業員や求職者、関係企業や金融機関などから「従業員の健康管理を経営的な視点で考え、戦略的に取り組んでいる法人」として社会的に評価を受けることができる環境を整備することを目的としています。

また、本制度は、日本健康会議※の「健康なまち・職場づくり宣言2020」の宣言4「健保組合等保険者と連携して健康経営に取り組む企業を500社以上とする。」及び宣言5「協会けんぽ等保険者のサポートを得て健康宣言等に取り組む企業を3万社以上とする。」を達成するための一助となることも目的としています。

なお、この取組は、令和元年6月に制定された成長戦略実行計画に基づいた取組の一つとして実施するものです。

※健康経営は、NPO法人健康経営研究会の登録商標です。

**健康経営に取り組みもうと思っ
たきっかけは何ですか？**

アクサ生命の担当の方より健康経営という顕彰制度があるが取り組んでみませんかと言われたところから始まりました。健康経営と言われて大丈夫かなと思うところもありましたが、既に導入済みの福利厚生制度もあったことや、警備業は人の産業であり元気な従業員がいてこそ成り立つことを考えるとやってみる価値は大いにあると判断し、取り組みはじめました。

**健康経営に関して、具体的に
どのような取り組みをされ
ましたか？**

健康診断後の二次健診勧奨には特に力を入れています。真夏は猛暑の中、真冬は厳寒の中で警備をする仕事なので健康経営の顕彰制度に取り



空調服（ファンが付いており、夏の暑い時期に使用される）

組む以前から積極的に行っていました。

取り組みを始めたのがコロナ禍ということもありましたが、毎日の体温チェック、併せて出社時の健康チェック、アルコールチェックを励行しています。従業員の平均年齢も高くなりつつあり、自身の健康に無頓着な社員もいましたが、毎日これらのチェックをすることが自身の健康を見直すきっかけになっていると思います。



アルコールチェック

**従業員の皆様の健康習慣に
関する意識・行動に変化は
ありましたか？**

コロナ禍を経たということもありますが、感染症対策が徹底されインフルエンザなどへの感染症に罹患することが大幅に減りました。このことにより従業員一人一人が自身の体調管理を意識するようになりました。

**健康経営の取り組みによっ
て、会社全体にとつてどのよ
うな効果がありましたか？**

一人一人の健康意識の高まりと出社時に行う健康チェックにより予定外の欠勤が大幅に減少しました。急な欠勤が減少することにより、人員のやりくりなど管理職の負担軽減にもつながっています。また予定外の欠勤がないことで、個人の収入や会社としての売り上げにもプラスの効果が出ています。

**ケイシヨウが目指す会社の
未来について教えてください**

弊社は鳥取県西部から鳥根県東部を営業エリアとしていますが、今後の山陰地方は人口減少の未来が見えています。そのような状況の中では、年を重ねてもいきいきと働ける職場づくりと人づくりが重要だと考えています。前述の通り弊社も従業員の平均年齢が高くなりつつあります。言い方を変えれば熟練した隊員が多いということになります。そのような熟練した隊員だけでなく、若手隊員や中途で入社した隊員が長く働き続けられることを目標としています。

健康経営の取組みを通して人口減少する山陰両県においても全ての世代がいきいきと働き続けることができる社会インフラのような企業であり続けたいと考えています。



警備の様子（空調服使用時）

警備業は暑さ寒さに影響を受けやすく、隊員の方の健康が仕事に直結する業種であるため、健康診断後の二次健診勧奨や出社時の健康チェックなど普段から体調管理への意識を高く持ってお仕事をされていることがお話から伝わってきました。取材にご協力いただきありがとうございます。



●取材者／出雲商工会議所 山本
アクサ生命保険株式会社 出雲営業所 神門

令和6年度通常総会を開催 「変わりゆく時代に順応し前進する輝かしい女性会」そして「共創」

総務委員長 飯島 明子 (株飯島呉服店)



あいさつをする野井会長

5月23日(木)、会員27名が出席し、女性会通常総会を出雲商工会館にて開催しました。ご多忙の中、福岡会頭様、井上・遠藤両副会頭様にご臨席を賜り、心よりお礼を申し上げます。

まず初めに野井会長より挨拶があり、全国商工会議所女性会連合会のホームページに謳われているスローガンについてのお話がありました。中島みゆきさんの「糸」の歌詞を例に縦と横の糸がうまく組み合わされていく様に目まぐるしく変わる社会の現状の中で女性会が女性の特質を

いかして行動していこうという内容でした。

次に福岡会頭より、山陰道がどんなつながっていき出雲市にも新しい経済の未来が近づいているとお話がありました。

総会後の記念講演では、株式会社さんびる社長田中正彦様をお迎えして「人づくりを徹底しよう」と題してご講演頂きました。田中様は、社業の傍ら地域貢献にも力を入れておられ地元のスपोर्टイベントや大会にも積極的に参加していらつっしゃいます。そこでの経験をユーモアを交



田中正彦講師 (株さんびる代表取締役)

出雲商工会議所女性会 令和6年度役員名簿

(令和6年4月1日～令和7年3月31日)

役職名	担当委員会	氏名	事業所名
会長	事業	野井美香	TALT プランニング
直前会長	事業	佐藤初美	(有)ベラミ美容室
副会長	事業	足立英子	(有)足立仏壇店
〃	事業	松田紀子	あおいや
理事	総務	飯島明子	(株)飯島呉服店
〃	総務	米原友子	ハナガワ
〃	総務	若槻昭子	アキコ美容室
〃	親睦	高木裕美子	(有)みどり薬局
〃	親睦	鳥屋尾照代	(有)トヤオオート販売
〃	親睦	林宏美	ブティック LOOK
監事	事業	亀谷典子	(有)ナック建築事務所
〃	事業	板倉智江	サスケハウジング

(12名、順不同・敬称略)

えて「ABC」に例えられました。「A ↓当たり前のことを、B ↓馬鹿にしないで、C ↓ちゃんとせい」と、社員の皆様が説いておられるとのことです。私も自分の事として考えさせられるのがありました。

また、大リーガーのイチロー選手から学ばれた「天才ではない、努力の天才になろう」というお話もされました。「小さなことの積み重ねがとんでもない所へ行く唯一の道と信じている」との言葉を引用し、小さなことを毎日続けることの大事さを話されました。

その他にも私共商いを業とする者にとつては、胸を打つ標語をいくつか教えてくださり、今後の参考にしたいと思うところでした。

その後、各委員等より今年度の計画が発表され令和6年度女性会のスタートが切られました。

出雲商工会館リニューアル!

駐車場台数も少し増えました!

貸室利用者・テナント入居者 募集中



施設の概要

- 所在地 出雲市大津町1131-1
- 交通 JR出雲市駅から約2km
- 構造 鉄筋コンクリート造 地上7階
- 設備 エレベーター2基
全室エアコン完備
- 警備 セコムオンラインセキュリティー
- 休館日 年末・年始



テナント入居希望

詳細はお電話またはメールにてお問い合わせください。

貸室利用

料金等詳細はこちらから→



貸室料金 (消費税込)

【会員】 出雲商工会議所会員の方 【一般】 出雲商工会議所会員以外の方

階	室名 (面積)	時間 区分	午前	午後	夜間	午前～午後	午後～夜間	午前～夜間	超過1時間 につき
			9:00～ 12:00	13:00～ 17:00	17:00～ 21:00	9:00～ 17:00	13:00～ 21:00	9:00～ 21:00	
1	1階ホール (115㎡)	会員	6,230	7,770	9,310	12,460	15,570	18,690	3,110
		一般	8,900	11,100	13,300	17,800	22,250	26,700	4,450
3	会議室 (302号室) (46㎡)	会員	2,190	2,740	3,290	4,390	5,490	6,590	1,090
		一般	3,130	3,920	4,700	6,280	7,850	9,420	1,560
	研修室 (303号室) (53㎡)	会員	2,190	2,740	3,290	4,390	5,490	6,590	1,090
		一般	3,130	3,920	4,700	6,280	7,850	9,420	1,560
4	研修室 (401号室) (58㎡)	会員	2,190	2,740	3,290	4,390	5,490	6,590	1,090
		一般	3,130	3,920	4,700	6,280	7,850	9,420	1,560
6	大ホール (333㎡)	会員	11,720	14,660	17,590	23,450	29,330	35,190	5,850
		一般	16,750	20,950	25,130	33,510	41,900	50,280	8,370
	大ホール (半面)	会員	5,850	7,320	8,790	11,720	14,660	17,590	2,920
		一般	8,370	10,470	12,560	16,750	20,950	25,140	4,180

○冷暖房料金：基本料金×約40% ○展示会料金：基本料金×約30%
○備品 (マイク、プロジェクター、スクリーン等) も貸出ししています。(有料)

お問合せ先 出雲商工会議所 総務企画課 TEL: 25-3706
E-mail: izm@izmcci.or.jp



会員情報



ご加入
ありがとうございます！
ございます！

新入会員のご紹介

〈順不同・敬称略〉

事業所名	代表者名	営業内容
所在地	TEL	部会
四季塾	高田 駿佑	学習塾運営
渡橋町 826	090-2862-0345	金融・情報サービス部会
はがね屋	岩本 拓	飲食店（ラーメン、おでんなど）
今市町 112	090-3638-0866	食品観光サービス部会

会員の異動

〈順不同・敬称略〉

変更箇所	事業所名	新	旧
代表者	(株)ヨシカワ機械	関根 聡史	吉川 富久
所在地	出雲楽友協会	大津町 2091-1	高岡町 32-27
代表者	(株)大隆設計	大国 明義	小村 淳浩

会員の皆様へ

事業所名・代表者・所在地・電話番号・FAX番号・営業内容・会費の引き落とし口座等に変更がございましたら、誠にお手数をおかけいたしますが、総務企画課（TEL 25-3706）までご連絡くださいますようお願いいたします。

安心を明日につなぐ 県共済の火災共済

火災事故のほか落雷、破裂爆発、風災、雪災の自然災害も担保します。

島根県火災共済協同組合

〒690-0886 松江市母衣町55-4 TEL (0852) 21-0249

お申し込み・ご相談は

出雲商工会議所へ TEL 25-3706

各種会合・ご会食・ご宿泊・お届け料理

1865年(慶応元年)創業

ホテル武志山荘

〒693-0001 出雲市今市町2041

TEL 0853-21-1111



割烹 武志屋本店

〒693-0001 出雲市今市町1626

TEL 0853-21-0063



ようこそ!

新入会員さん

ご加入ありがとうございます!



“つどうて”

一言

大田市で縫製工場と洋服店を営んでいます。この度、出雲へ2号店を出店することになりました。ぜひ遊びにいらして下さい。

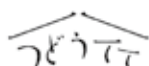

stitch craft

代表者：ステッチクラフト 山本 忍
営業内容：洋服の縫製、お直し、販売。お気軽にお問合せ下さい。
住所：〒693-0001 出雲市今市町本町1600-1
「TURN!TURN!TURN!」施設内
TEL：0854-83-8080
営業時間：13：00～19：00
定休日：月・火曜日（他、SNSにてご連絡致します）
E-mail：shop@st-craft.com
HP：https://www.st-craft.com/

どこよりも熱く、どこよりも安く、どこよりも伸ばす 少人数集団授業の四季塾

一言

新しく学習塾をオープン!今だけのキャンペーンもございますので、ぜひお問合せください。詳しくはInstagramにて!



@SHIKI_JUKU



四季塾

代表者：高田 駿佑
営業内容：小中学生の学習指導
住所：〒693-0004 出雲市渡橋町826
TEL：090-2862-0345
営業時間：13：00～22：00
定休日：日曜日・月曜日
※テスト前開校している場合もあります。
E-mail：shiki.travel.bdg@gmail.com
HP：https://shikiproject.wordpress.com

出雲商工会議所 会員募集中!

【入会のメリット】

- **経営課題解決へのお手伝い**
補助金・助成金、融資、アドバイザー派遣、税務・労務支援 など
- **広がるネットワーク**
同業種との交流（部会）、異業種との交流（青年部・女性会）
- **スキルアップ**
新入社員研修、検定、各種セミナー、研修会 など
- **地域への貢献**
会費は地域活性化のための事業に利用
- **福利厚生充実**
くにびき共済、特定退職金共済



【お問い合わせ 総務企画課 25-3706】

自作システムで挑む 町工場の生産管理の最適解



今回は株式会社タカハシの事例を紹介します。東京の三河島駅前

の商店街の中にある従業員5人とパート・内職を合わせて約20人の町工場で、ゴムスポンジワッシャーを月産数千万個も製造しています。同社では具体的な課題として、月末に多くの時間を給与計算や請求業務など社内の処理に費やし、紙での管理では作業忘れが多発していました。注文された製品の生産計画がないため、場当たり的な生産管理を行っていたのです。これらの課題を解決するためにIoTツールを自前で開発・導入して現場の状況を把握し、高度な生産管理システムを自社主導で導入しています。生産管理のシステム化



について、詳しく見ていきます。

まず特徴的なのは入出力のやり方です。現場に負担がなく、間違いが起きにくいように多くの工夫がなされています。現場での入力は全てバーコードです。材料の置き棚、受注番号、手配書、作業指示、作業実績など現場に必要な情報はバーコードを読み取ることで画面に表示されます。数量変更や一部の追加情報だけは数字入力が必要なので、キーボードもありません。しかしこのキーボードは、テンキーとエンターキーだけを残り、他キーは抜いてフェルトで埋めて「エンターは1回ずつ軽く押してください」というテープを貼り、誤操作が起りにくいものを独自開発しています。

こうしたシステム化の効果としては、給与計算が半日から20分、

請求業務も半日から30分弱、月に数件あった作業忘れは0件、納品書発行は1時間から10分と、大幅に短縮、改善されました。またロット管理や各種帳票出力も自動化され、お客さまからの問い合わせにも即答できるようになりました。何より、現場を可視化したデータによる評価基準を設けた結果、誰もが自信を持って仕事に取り組めるようになったことが最大の成果といえます。

進め方も特徴的で、まず社長自身が工程管理システムを自作し、現場が「やりたいこと」「楽にしたいこと」を明確にしました。その後親族と一緒に、データ構造を整理しシステム化する業務範囲を拡張していきました。その取り組みを1年半続けた結果、管理データ体系やマスター構成などが明確になったので外注しました。システム運用後、さまざまなデータ分析ができるようになったのです。システム上のデータだけでなく、議事録や変更履歴、業務上のイベントなど定性データを融合することで、現場で起きていることを解像度高く把握できて、具体的に効果的な打ち手を講じられるようになりました。

した。
(この事例は筆者取材時のものであり、現在では異なる場合があります)



ウイングアーキ1st株式会社
データのじかん主筆
大川 真史

◇大川 真史 / おおかわ・まさし

ウイングアーキ1stデータのじかん主筆。IT企業を経て三菱総合研究所に12年間在籍し、2018年から現職。専門はデジタル化による産業構造転換、中小企業のデジタル化。オウンドメディア『データのじかん』での調査研究・情報発信が主な業務。社外活動として、東京商工会議所ものづくり人材育成専門家WG座長、エッジプラットフォームコンソーシアム理事、特許庁I-OPEN専門家、ロボット革命・産業IoTイニシアティブ協議会中堅中小AG副主査、サービス創新研究所副所長など。i. lab、リアクタージャパン、Garage Sumida研究所、Factory Art Museum TOYAMA、ハタケホトケなどを兼務。各地商工会議所・自治体での講演、新聞・雑誌の寄稿多数。近著『アイデアをカタチにする!M5Stack入門&実践ガイド』。

新NISAを活用した これからの資産運用



第2回

資産運用の基本的な考え方

資産運用の基本は、世界経済の成長の果実を長期でじっくり受け取ることで、また、分散投資で幅広く収益源泉を受け取ることで、世界経済の成長に沿った収益獲得が期待できます。

01 世界の名目GDPの推移

引続き米国の存在感が維持される一方、新興国の人口大国が世界のGDPをけん引するとみられています。世界GDPは右肩上がりで大伸びしていきと予想されます。世界株式市場も基本的には上昇基調にありますが、短期で見るとリーマンショック時のように下落するケースも見られるため、基本的に資産運用は長期で運用することが重要といえます。



02 資産運用の対象となる 代表的な資産

代表的な資産として株式・債券・REIT（不動産投資信託）があります。それぞれ国内、海外の資産があり、値動きも資産によって異なります。株式は景気変動や企業業績の影響を強く受け、値動きが大きいですが、一方で高い収益が得られる可能性があります。債券は定期的な利子が付き比較的安定した値動きです。また投資対象地域も様々で、特定の国や複数の国・地域に投資するものがあります。一つの投資対象に投資をすると、それが値下がりしてしまった場合に

03 新NISAで資産運用

直接影響を受けませんが、投資対象を分けることでリスクに備えることができます。

資産運用に不慣れな方は「長期投資」および「分散投資」を基本に運用を始めてみてはいかがでしょうか。今年1月からスタートした新NISAでは、運用益が非課税になります。つまり、NISA口座内で得た運用益（譲渡益や配当、分配金等）には一切税金がかかりません。一方、課税口座内で得た運用益は通常20.315%の税金がかかります。例えば、運用した結果10万円の利益が出た場合、通常の課税口座では税引き後の79,685円の利益となりますが、新NISAでは



非課税のため10万円すべてが受け取ることができます。



新NISAでは「つみたて投資枠」と「成長投資枠」の2つの枠があり併用が可能です。それぞれの枠で購入できる商品は限定されていますので、それぞれの特徴を考えながら投資しましょう。「成長投資枠」の対象商品は主に上場株式、公募株式投資信託等幅広いラインナップが揃っています。お好きな銘柄を組み合わせて運用してみてはいかがでしょうか。

今回は、運用の安定度を高める3つのポイントをご紹介します。

記事著者

山陰合同銀行
アセットコンサルティング部
コンサルティンググループ
グループ長
久村明美

東商検定

(東京商工会議所主催検定試験)

申込・詳細は
こちら



人材育成に検定試験を活用しよう!

目的に合わせて選べる東商検定をぜひご活用ください!

検定試験名 ・ビジネスマネジャー検定 ・ビジネス実務法務検定 ・eco検定(環境社会検定)
・福祉住環境コーディネーター検定 ・カラーコーディネーター検定

商工会議所
会員限定!

受験料5%割引(会員限定・団体申込・後払い)

割引を適用するためには、当所経由での申込が必要です。
直接申込の場合は割引適用外となりますのでご注意ください。

令和6年度より「団体申込」の会員割引が開始!!

受験者数が3名以上の場合に「団体申込」がご利用いただけます。

受験者の申込情報や成績が一元管理でき、受験料の支払いも団体で一括してご精算いただくことが可能です。

(利用条件)

- ・申込時点で出雲商工会議所の会員であること
- ・上記検定試験を団体申込(企業・学校単位で3名以上の受験をまとめて申込)する企業・学校等*1であること
- ・会員限定URL*2から、事前申込を行い、所定の期間内に団体申込(後払い)を行うこと

※1…公立高校や地方公共団体など会員ではない団体については割引の適用外となります。

※2…会員限定URLはお問合せいただいた会員企業・学校にのみご提供します。

〈「団体申込の会員割引」についてのお問合せ〉

出雲商工会議所 総務企画課 検定担当 電話:0853-25-3706 メール:izm@izmcci.or.jp

B		大			羅
			C	板	
気			謝		桂
	雨			脱	
演		井		A	
	台	裏			能



無	甲	戸	天	風
邪	月	皮	機	限
舞	半	水		

(ルール)

・リストから漢字を選び、空いたマスに埋めてクロスワードを完成させましょう。

・ひとつの文字は1回しか使えません。

・最後に、A~Cのマスに入る漢字でできる三字熟語を教えてください。

正解者の中から、抽選で3名様に図書カードを差しあげます。
なお、当選者の発表は、発送をもってかえさせていただきます。

- ◆応募方法 はがき、メール、またはWebで応募
- ◆記入事項 答えと郵便番号・住所・事業所名・氏名のほか、必ず本誌へのご意見、ご感想、今月号の記事の中で心に残った内容などをご記入ください。
- ◆応募先 はがき… 〒693-0011出雲市大津町1131-1出雲商工会議所「クロスワード」係
メール… izm@izmcci.or.jp 件名「クロスワード」
- ◆締め切り **2024年6月22日(消印有効)** Web応募はこちらから▶

5月号答え

筆	跡		大	葉	子
無		玄	関		午
精	白	米		実	線
	詰		農	業	
若	草	色		団	体
者		素	材		育

A	B	C
草	団	子

👑 T・ジョイ出雲の映画ランキング

- 1位 『名探偵コナン 100万ドルの五稜星(みちしるべ)』
- 2位 『劇場版ブルーロック -EPISODE 凧-』
- 3位 『ゴジラxコング 新たなる帝国』
- 4位 『変な家』
- 5位 『劇場版ハイキュー!! ゴミ捨て場の決戦』

4/16~5/15までの映画ランキング

🎬 6月ピックアップ映画作品 『帰ってきた あぶない刑事』

作品介绍 シリーズ最新作!!!

ドラマ放映開始から38年一。劇場版最新作から8年一。
昭和・平成・令和、3つの時代を超える“最強のパティムービー”大復活。
タカ&ユージがヨコハマに堂々凱旋!そして、土屋太鳳がヒロインに決定!
前作の「さらば あぶない刑事」では刑事を卒業し、ニュージーランドで探偵事務所を開設したタカ&ユージ。今作では探偵として横浜に帰ってくる。
横浜での探偵事務所の依頼人1号としてやってきたのは、まさかの…タカ&ユージどちらかの娘!?

出演：館ひろし 浅野温子 仲村トオル 柴田恭兵
ベンガル 長谷部香苗 土屋太鳳

監督：原廣利 脚本：大川俊道 岡芳郎

製作プロダクション：セントラル・アーツ

公式サイト：<https://abu-deka.com/> 公式X(旧Twitter)：@abudeka_is_back



©2024「帰ってきた あぶない刑事」製作委員会

大ヒット上映中

ゆめタウン出雲東館3F

T・ジョイ 出雲



上映時間は
こちらから!

ベストセラーランキング

5月

※価格はすべて税込み (今井書店出雲店調べ)

- | | |
|--|--|
| <ol style="list-style-type: none"> ① 成瀬は天下を取りに行く
宮島未奈/著 (新潮社、価格 1,705円) ② 変な家 2
雨穴/著 (飛鳥新社、価格 1,650円) ③ 俺たちの箱根駅伝 上
池井戸潤/著 (文芸春秋、価格 1,980円) ④ 成瀬は信じた道をいく
宮島未奈/著 (新潮社、価格 1,760円) ⑤ 名探偵コナン 100万ドルの五稜星
水稀しま/著、青山剛昌/原著 (小学館、価格 880円) | <ol style="list-style-type: none"> ⑥ 俺たちの箱根駅伝 下
池井戸潤/著 (文芸春秋、価格 1,980円) ⑦ 変な絵
雨穴/著 (双葉社、価格 1,540円) ⑧ 変な家
雨穴/著 (飛鳥新社、価格 1,400円) ⑨ 頭のいい人が話す前に考えていること
安達裕哉/著 (ダイヤモンド社、価格 1,650円) ⑩ キレイはこれでつくれます
MEGUMI/著 (ダイヤモンド社、価格 1,650円) |
|--|--|

雨がかららない、アスファルト舗装の

鉄道高架下 月極め駐車場 契約者募集のご案内

場所：JR出雲市駅～西出雲駅間 高架下駐車場
(出雲PLANT北側付近)

募集台数：今回20台

ご利用料金：1ヶ月 5,000円(税別)

お問い合わせ/お申し込み

出雲ターミナル株式会社 TEL 0853-21-6783
FAX 0853-21-6782 (担当: 吾郷/原田)

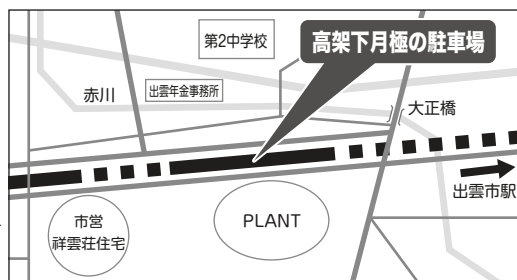

働きざかりの健康づくり情報

働く人の健康づくり情報

「6月は『食育月間』です!」

食育とは「食べる知恵」を身に付け、その知恵を食生活に取り入れること。「食育月間」は、家庭、学校、地域、職場など社会全体で食育の推進に取り組んでいただくために設けられた、強化月間です。

健康的な食生活を送るためのポイントを紹介しますので、この機会にできることから実践してみてくださいか?

★食事はバランスよく。

主食・主菜・副菜をそろえよう

様々な病気の予防には、栄養バランスを整えた食事が大切です。

1回の食事に主食・主菜・副菜をそろえると、栄養バランスが整ってきます。(下図参照)

生活スタイルに合わせて、できることから無理なく取り組むことが大切です。

数日から一週間の中で、バランスを整える工夫をしてみましょう。

★あと一皿(70g)野菜をとりよう!

野菜は食物繊維やビタミンなど体の調子を整え

る栄養素が豊富です。成人の野菜摂取量の目標は「1日350g」。ほうれん草のお浸し1皿が約70gなので、5皿が目標です。

まずは、意識して野菜料理を1皿多くとることからはじめてみましょう。外食、コンビニでも選び方次第です。カット野菜や冷凍野菜の活用もおすすすめです。



★あと「1g」塩分を減らそう!

島根県の調査では、1日あたりの食塩摂取量の平均値は10.8g、県の目標である「1日8g以下」*だった方の割合は約2割でした。

継続的な塩分の摂り過ぎは、生活習慣病の原因にもなります。できることから試してみても、まずは1日1g、塩分を減らすことにチャレンジしてみてください。

- ①調味料をかける前に、まず味見。その調味料、本当に必要ですか?
- ②醤油やソースは、「かける」ではなく「つける」にしましょう。
- ③ラーメンやうどんなど麺類のスープはできるだけ残しましょう。

★隠れた塩にもご用心

食品から入ってくる塩分で最も多いのが、実は「調味料」です。

また、麺類や漬物、干物、かまぼこ、ハム・ソーセージなどの加工された食品にも実は多くの塩分が含まれています。知らずに摂り過ぎていませんか?日頃の食生活を見直してみましょう。



しまね版「あいっせお塩分表」を掲載しています。アクセスしてみてください。

*県ではR6年度から「塩分1日7g以下」を新たな目標としています

★毎日朝食を食べよう!

朝ごはんは、エネルギーと水分を補給するためにも大切な食事です。

朝食を食べて活動モードに切りかえましょう。仕事の効率アップ、熱中症予防にもつながります。

★「+1(プラスワン)」のすすめ

島根県では、今より1つ多く健康づくりに取り組む「+1(プラスワン)」活動を推進しています。食生活も、「野菜の小鉢を一皿増やす」など、今よりちょっとだけ工夫してみてくださいか。

毎日の食事を見直し、健康的な毎日を過ごしましょう。

しまね食育サイトへアクセス!!

☆島根県のホームページに減塩レシピや郷土料理集などを掲載しています。ぜひアクセスしてみてくださいか
検索ワード【しまね 食育 サイト】



お問合せ先

出雲保健所 健康増進課

Tel 21-8785

放送大学 10月入学生募集

放送大学はテレビ（BS放送）やインターネットで授業を行う通信制の大学です。働きながら大学を卒業したい、学びを楽しみたいなど、様々な目的で、幅広い世代の方が学んでいます。民間企業の方はハローワークで授業料の支援制度があります。

ただいま2024年10月入学生を募集しています。詳しい資料を送付しますので、お気軽にお問合せください。

また、入学説明会・相談会を開催しますので、お近くの会場にお出かけください。

出願
期間

第1回 **6月10日～8月31日** 第2回 **9月1日～10日**

(インターネット出願も受け付けております)

入学説明会・相談会

事前申し込みが必要です

松江会場 **6月23日(日)、8月4日(日)、9月1日(日)**

各 10:00～11:30、14:00～15:30

放送大学島根学習センター

出雲会場 **7月7日(日)、8月25日(日)**

各 13:00～14:30 出雲市中央図書館



資料請求(無料)

問合わせ先

放送大学島根学習センター 松江市白潟本町43 スティックビル4階
TEL 0852-28-5500 <https://www.sc.ouj.ac.jp/center/shimane/>

労働相談(無料)のご案内

日常の仕事の中でパワハラや労働条件などへの疑問やトラブル、採用や解雇などに関する悩みはありませんか？

県雇用政策課では、労働者・事業主の皆さんを対象に労働相談窓口を常設し、労働相談員等が助言や専門機関の紹介等を行っています。

無料、秘密厳守ですので、お気軽にご相談ください。



電話

●相談日 毎週月・水・金曜日(原則)

●相談時間 8:30～17:15(受付は16:45まで)

メール

雇用政策課ホームページの専用フォーム

島根県 メールde労働相談 検索



「メールde労働相談」は↑

【R5年度主な相談内容と件数】総数／195

●労働時間・休日・休暇／50 ●いじめ・嫌がらせ／46

●賃金／37 ●退職・退職金／14 ●解雇／11

問合わせ先

島根県商工労働部雇用政策課
松江市殿町1 県庁本庁舎2階 専用ダイヤル 0852-22-6557



ジョイメイトしまねが 社員の皆様の福利厚生を サポートします！



●会費：一人月額**1,000円**(年間12,000円)

◎ジョイメイトしまねに加入すると以下のようなサポートが受けられます。

健康診断 上限6,000円補助	インフルエンザ予防接種 600円補助(1回/年度)	歯科健診(歯科治療含む) 600円補助(1回/年度)	5年に1度 永年勤続 5,000円～10,000円給付	祝金・見舞金給付 (例)結婚祝金20,000円
忘・新年会(指定店利用) 宿泊付き2,000円 日帰り1,000円 宿泊付き又は日帰り(1回/年度)	抽選で お食事割引券 1,000円プレゼント (指定店)	割引指定店 約400店舗	ドライブレコーダー購入 2,000円補助(1回/5年度)	ETC装着セットアップ 2,000円補助(1回/年度)
ジョイメイトしまね推奨ツアー 1,000円～10,000円補助	隔年 ツアー 2,000円割引 (指定の旅行代理店)	熟年夫婦旅行 10,000円割引	隔年 隠岐汽船(1回/年度) 1,000円割引 (隠岐地区会員は3,000円)	記載のサービスは一例です。 令和6年4月1日現在 (一財)島根県東部勤労者共済会

「2,080事業所・29,500人をサポート中」まずはお電話下さい！ ジョイメイトしまね ☎(0852)28-6555

会議所カレンダー

6/10月
7/9火

今後の主な動き

6月	10月	定例商工相談(法律)
	15土	第10回まちゼミin出雲(期間終了)
	17月	定例商工相談(発明)
7月	27木	常議員会・第129回通常議員総会 問題社員の実務対応セミナー
	3水	運輸車輛部会総会・研修会
7月	8月	定例商工相談(法律) 金融・情報サービス部会総会・研修会
	9火	3級簿記講習会(～10/8) 毎週火曜日開催 食品観光サービス部会総会

出雲商工会議所報出雲6月号(通巻679号)

発行日/令和6年6月10日
発行所/出雲商工会議所
〒693-0011 出雲市大津町1131-1
発行人/山岡 尚
印刷所/武永印刷株式会社

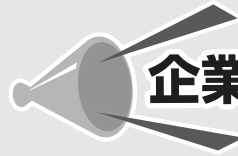

企業と地域の応援団

そろそろ
父の日だね

プレゼント
何にしようか
迷うなあ～

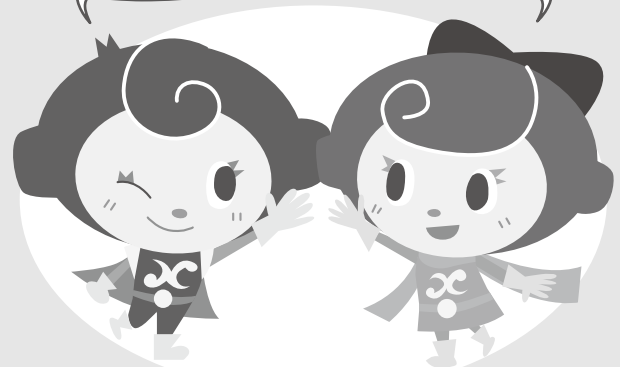

いずもっち しょうこりん

出雲商工会議所
マスコットキャラクター

残高照会や入出金明細照会が無料で
ご利用いただけます！

ごうぎん Biz ポータル

法人・個人事業主さま向けのビジネスポータルサイト

Bizポータルとビジネスインターネット
バンキングは連携してご利用可能です。

- 残高照会
- 入出金明細照会・振込入金明細照会
- 当行の便利なサービスやキャンペーン情報配信
- 当行の各種サービスに簡単ログイン

銀行窓口よりお得な振込手数料

ビジネス インターネット バンキング

振込など決済業務のスピードアップを実現する
バンキングサービス

【サービスのポイント】

- 振込手数料などが窓口よりお得
- 安心のセキュリティ

【主な機能】

- オンラインサービス (残高照会、入出金明細照会、振込入金明細照会、
資金移動(振替/振込)、税金・各種料金の払込み)
- 一括データ伝送サービス (総合振込、給与・賞与振込、口座振替、
地方税一括納付)

※ご利用にはサービス内容により手数料が必要となります。

お問い合わせは

お近くの山陰合同銀行の窓口または、ビジネスインターネットバンキングヘルプデスクへ

 **0120-287-885** 受付時間/平日9:00~17:00(銀行休業日は除く)

詳しくはごうぎん窓口またはホームページをご確認ください。

 **ごうぎん**
株式会社山陰合同銀行

～お茶を通して心の ゆとりをお届け致します～

お茶は人に「健康」と「やすらぎ」を与えてくれます。
これからも茶三代一のお茶を通して皆様方に心のゆとりと共に、
家族団らんのひととき、健康をお届けして参ります。



茶三代一オンラインショップBASE店
<https://chasandai.official.ec>



株式会社 **茶三代一**

〒693-0043
島根県出雲市長浜町729-6

TEL.0853-28-2123



アクサ生命

みんなと 会社の未来を 健康に。

健康経営アクサ式

人生100年時代だからこそ、アクサの健康経営を。
心と身体の健康だけでなく、夢や生きがい、
働きがいといった「社会的健康」までサポート。
社員一人ひとりが生き活きと元気になることで、会社がひとつになり、
生産性も向上する。そんな好循環を生みだしていきます。

Know You Can

そう。あなたなら、できる。

AXA-A2-2109-0345/9F7 「健康経営®」は、特定非営利活動法人健康経営研究会の登録商標です。

アクサ生命は、商工会議所と協力し、会員事業所の各種ニーズ（弔慰金・見舞金制度、退職金制度、リスク対策や事業承継など）を共済制度／福祉制度でサポートしています。

アクサ生命保険株式会社 山陰支社 出雲営業所 〒693-0011 島根県出雲市大津町1131-1 出雲商工会館4F TEL：0853-23-6276