

出雲

I Z U M O

令和5年10月10日発行（毎月1回10日発行）

Contents

- 2 経営支援事例
株式会社ゆめや
- 8 健康経営特集
島根中央ホンダ販売株式会社



快適住環境の創造

福間商事株式会社

本 社：島根県出雲市長浜町1372-8 〒693-0043
TEL (0853) 28-8111 (代表)

松江支店：松江市竹矢町1770 〒690-0023 TEL (0852) 38-8255

浜田支店：浜田市治和町イ120-1 〒697-1326 TEL (0855) 24-7655

創業大正元年

“おいしいね”を今日も明日もこれからも…

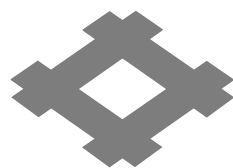

株式会社 **井ゲタ醤油**

〒693-0054 島根県出雲市浜町1070番地

TEL 0853-21-1300 FAX 0853-21-1317

<https://izumo-igeta.co.jp>

ITシステム・アプリ開発 データ入力・集計・分析 Webサイト製作
豊富な経験で培ったノウハウを活かし、IT技術で人・地域・未来をつなぐ！



株式会社

島根情報処理センター

〒693-0001 島根県出雲市今市町321-3



TEL: 0853-21-4674

FAX: 0853-21-4767

URL: www.sjc-inc.co.jp

Mail: sjc@sjc-inc.co.jp

Contents

2 経営支援事例 株式会社ゆめや

4 中小企業相談所コーナー

5 出雲市経済動向調査報告（9月期）

6 出雲お仕事見学ツアー

7 青年部・女性会だより

8 健康経営特集 島根中央ホンダ販売株式会社

10 新入会員さん

11 会員情報

12 中小企業でも簡単に導入できる自動化システム（RPA）活用ガイド 【第4回】RPA導入方法とポイント

13 ITを事例からひも解く

14 働きざかりの健康づくり情報

15 検定情報

16 漢字詰めクロスワード／ベストセラーランキング

17 インフォメーション

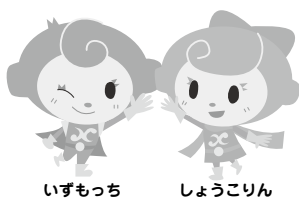

いずもっち しょうこりん

出雲商工会議所
PRマスコットキャラクター



表紙紹介

ポジション
SB

ぼぼ
馬場 あみか

事業所名 株式会社島根情報処理センター

代表者名 遠藤 嘉右衛門

住 所 出雲市今市町321-3

業務内容 公共団体向け情報処理サービス。Rubyを利用したシステム開発・アプリ開発

社長・同僚
から一言

試合では前へ攻めることが好きというばみちゃん。フィールドをすばやく駆ける姿がかっこいいです。仕事では明るく元気に新しいことに挑戦しています。お客様のところにも一人で訪問してくれるため、とても助かっています。サッカーと仕事の両立は大変ではないかと心配になりますが、明るく元気な笑顔を見ると私も頑張らなければと思います。

仕事もサッカーもがんばれ!

【先輩より】

(表紙撮影/㈱スタジオいずも)

事業再構築補助金

新型コロナウイルス感染症の影響が長期化し、当面の需要や売上の回復が期待し難い中、ウィズコロナ・ポストコロナの時代の経済社会の変化に対応するための新市場進出、事業・業種転換等思い切った事業再構築の取組に対し経費の1/2～3/4を補助。補助金額100～8,000万円。

企業概要

株式会社ゆめや

業種 車両販売・買取、整備

代表者 吉川 武

所在地 出雲市荻杼町477

電話 0853-20-1027

ばんちょう営業時間 11:00～14:30, 17:30～21:00
(曜日により変更あり 定休日:火曜日)



ガレージゆめや



01

経緯

コロナによる売上減少

当社は、平成17年より市内荻杼町で輸入車を中心とした車両販売・買取、車検、整備、コーティングの各事業を行っています。お客様のお車に対する思い、お客様のライフスタイルを聞いて世界に一台のパートナーとなる車を提供することを心がけています。コロナ禍により車の買い控え、買替サイ

トの長期化が生じ、売上高が減少してきました。加えてウクライナ情勢や半導体不足も影響し、新車、中古車ともに品薄の状態となり、売上に対し一層の打撃となりました。そのため今後の事業継続に向け、「車部門の収益体質への改善」はもとより「新たな収益源の確保」を模索しました。



ばんちょう外観



経営支援事例

〈事業再構築補助金〉

02
取組

釣り人から仕入れる 新鮮な魚を使った飲食店の開設

代表者である私の趣味は釣りであり、私を含め多くの釣り仲間が、釣果が高いときは知り合いの飲食店等で魚を買い取ってもらっていました。しかし、コロナ禍で多くの飲食店の需要が減少したため、売り先を失う結果となりました。そこで、一本釣りで地元で獲れた新鮮な魚を有効に活用できるビジネスモデルを構築するため、飲食店にとって大変厳しい時期ではありますが、

自ら飲食事業へ参入することを考えました。当社の真横にあった飲食店がコロナ禍の影響を受けて閉店され、居抜き物件があったこと、私のネットワークのなかで和食の調理人が当社で飲食部門を立ち上げた場合手伝ってくれることになったことで、事業再構築補助金を活用することを計画し、商工会議所に計画策定支援をいただき、採択を受けることができました。

03
結果

新鮮でバラエティに富む魚種で人気

令和4年4月に隣接地に「ばんちょう」を開店しました。当店のウリは、釣り人が釣つてすぐの新鮮な魚でつくる海鮮丼や刺身定食で、仕入価格が市価より安価であるためお客さまにも控えめな値段で提供できます。釣り人は釣り上げた魚をその場で締めて血抜きを行うため、網業で獲れる魚よりも鮮度が高く、味も違います。現在20名

余りの釣り人から仕入れていますが、毎日、異なる魚が入荷するため海鮮丼も刺身もバラエティに富んでいます。あの魚がおいしかったのでまた来たいと思われる方に同じものを提供することができませんが、珍しい魚が食べられると期待されている方も一定数おられ、SNSを活用し、当日の提供する魚の情報公開を行っています。

04
今後

観光客へのアプローチと発信強化

昨今のいろいろな食材の高騰は収益に大きな影響を与えており、賃上げもしなければならず収益の拡大が課題です。そこで、観光客を取り込むため旅行雑誌への掲載やHPの作成を進めています。また、7月か

らは夜の営業を19時から21時まで繰り下げ、お酒の種類も増やしたところ。魚の新鮮さ、おいしさを多くの方に体感してもらえるように今後も努力していきたいと思



海ラーメン



限定ばんちょう弁当



海鮮丼

経営者のための退職金制度 小規模企業共済

国の機関である中小機構が運営する当制度は、小規模企業の経営者や役員、個人事業主などのための、積み立てによる退職金制度です。現在、全国で約159万人*の方が加入されています。掛金は全額を所得控除できるので、高い節税効果があります。将来に備えつつ、契約者の方がさまざまなメリットを受けられる、今日からおトクな制度です。
*2022年3月現在

○主な加入資格（次のいずれかに該当する方）

- ①小規模企業の個人事業主または会社等の役員
※小規模企業：商業・サービス業（宿泊業・娯楽業を除く）…従業員数5人以下 その他…従業員数20人以下
- ②上記に該当する個人事業主が営む事業の経営に携わる共同経営者（個人事業主1人につき2人まで）
※その他、常時使用する従業員の数が5人以下の弁護士法人、税理士法人等の士業法人の社員等も加入可能です。

○制度概要

- ①掛金1,000円/月～70,000円/月 ※500円単位で自由に設定し、加入後も増減可能です。
- ②掛金の全額が課税対象所得から控除できるので、高い節税効果があります。
▼掛金の全額所得控除による節税額一覧表

課税対象 所得金額	加入前の税額		加入後の節税額			
	所得税	住民税	掛金月額 10,000円	掛金月額 30,000円	掛金月額 50,000円	掛金月額 70,000円
200万円	104,600円	205,000円	20,700円	56,900円	93,200円	129,400円
400万円	380,300円	405,000円	36,500円	109,500円	182,500円	241,300円
600万円	788,700円	605,000円	36,500円	109,500円	182,500円	255,600円
800万円	1,229,200円	805,000円	40,100円	120,500円	200,900円	281,200円

※税額は平成29年4月1日現在の税率に基づき、所得税は復興特別所得税を含めて計算しています。
※住民税均等割については5,000円としています。

- ③共済契約者の立場や請求事由によって、お受け取りになれる共済金の種類が異なります。
▼共済金の額(例：掛金10,000円/月) ※掛金納付年数が20年未満で任意解約をした場合は掛金合計額を下回ります。

掛金納付年数	5年	10年	20年
掛金合計額	600,000円	1,200,000円	2,400,000円
共済金A ・個人事業を廃業した場合 ・契約者(個人事業主)が死亡した場合 ・個人事業主の廃業に伴って共同経営者を退任した場合 ・法人が解散した場合等	621,400円	1,290,600円	2,786,400円
共済金B ・65歳以上で180か月以上掛金を払い込んだ場合 ・病気、怪我の理由により、または65歳以上で役員を退任した場合 ・契約者(法人の役員)が死亡した場合等	614,600円	1,260,800円	2,658,800円
準共済 ・個人事業を法人成りして加入資格がなくなった場合 ・法人の解散、病気、怪我以外の理由により、または65歳未満で役員を退任した場合等	600,000円	1,200,000円	2,419,500円

〈お申込み・お問合せ先〉 経営支援課まで TEL 25-3710 FAX 23-1144

無料相談会をご活用ください! 10~12月度 専門家による個別相談会のご案内 場所：出雲商工会館2階

内 容	日 時	専門指導員	主な相談事例
法 律	11月13日(月) 12月11日(月) 13:00~15:00 ※1枠30分	弁護士	債権回収、債務整理、取引先とのトラブルについて
発 明	10月16日(月) 11月20日(月) 12月18日(月) 13:00~16:00 ※1枠1時間	弁理士	特許・商標登録手続き、著作権について
I T	10月17日(火) 11月21日(火) 12月19日(火) 13:30~17:00 ※1枠1時間	I T コーディネータ	テレワーク導入、SNS活用、ネットショップについて
労 務 社会保険	随 時(※) 相談時間1時間程度	社会保険労務士	就業規則の作成、労使トラブル 公的年金制度について
登記・相続	随 時(※) 相談時間1時間程度	司法書士 行政書士	相続登記、不動産登記、法人設立について

※「労務・社会保険」、「登記・相続」相談は、専門指導員と日時を調整のうえ開催しますので、まずはお電話ください。

すべて事前予約制としておりますので、お電話にてご予約ください。

相談無料!!
秘密厳守!!

〈お申込み・お問合せ先〉 経営支援課まで TEL 25-3710 FAX 23-1144

9月期調査では、建設業と卸売業において、売上高が前年同月比で「やや好転」となりました。前月に続き、物価高の影響により経費が増え、全業種において利益確保が難しくなっています。さらに賃金アップを実施した企業も多く、売上が好調といったコメントも多く寄せられたものの、利益確保という点で企業は依然として厳しい状況に置かれています。

9月期

出雲市の経済天気

※売上は売上高または出荷額。採算は経常利益ベース。
 ※経済天気は、調査対象企業60社の回答に基づき作成。

かなり好	やや好	や	不	変
転	転	悪	悪	化

出雲商工会議所調べ

業種	建設			製造			卸売			小売			サービス		
	前月比	前年同月比	3ヶ月予測	前月比	前年同月比	3ヶ月予測	前月比	前年同月比	3ヶ月予測	前月比	前年同月比	3ヶ月予測	前月比	前年同月比	3ヶ月予測
売上高															
採算															
資金繰り															
雇用															
在庫															
業況															

業種	企業コメント
建設	「現状については土木工事、建築工事ともに発注が継続的にあり、受注ができていく状況であるが、今後、高速道路や河川改修工事プロジェクトの終了とともに、受注が減少していく見通しである。社員のベースアップを行っているが、物価高の影響が大きいのか社員の満足にはなかなかつながらない現状もある。賃金だけでなく、社員教育や福利厚生などで社員の帰属意識を高めて社員満足度を高めていく必要がある。」(一般土木建築工事業)、「8月に賃金アップを行った。物価高により、ガソリン代等の工事以外の経費にも影響が出ている。」(設備工事業)、「仕入れ値が全ての品目で高騰している。」(鉄骨工事業)
製造	「観光客は昨年よりも多く、店の売上は好調である。8月の電気代は過去最高となった。」(食品製造業)、「来期の確定受注は今期売上上の4割弱程度すでにあり、幸先のよいスタートは切れるものの、来春以降の受注確保は未確定である。あらゆる機関等を通じて人材確保(新卒も含め)に努めるも成果が出ず苦慮している。調達品の納期遅延は緩和されてきたが、調達価格の上昇は続いている。価格転嫁は多少なりとも出来ているが、適正利益確保には不十分である。」(機械製造業)、「油圧・建機・農機は中国市場の低迷により鈍化している。物流2024年問題による輸送費アップについて、今後、客先と協議する予定である。」(部品製造業)
卸売	「食材・光熱費の上昇は続いている。6月より基本給のベースアップを実施した。夏季賞与もコロナ前の水準に戻した。」(飲食料品卸売業)、「住設資材が良く売れた。一般品は例年並みの出荷数で、価格値上げ10~15%分を売上高に反映させた。」(電気機械器具卸売業)、「仕入品価格が上昇している。」(水産物卸売業)、「今夏の連日の高温の影響で葉物が少なく、ハウレンソウ、小松菜、青葱などが高値で推移した。果実は梨、イチジク、メロンなどがよく売れた。本年度の最低賃金改定により、経費が増加となり負担となる。」(農畜産物卸売業)
小売	「食品中心に回復基調である。加工食品(調味料等)や乳加工品(バター・マーガリン等)は買い上げ点数は昨年比で60%程度となり、物価高の影響を受けている。」(各種商品小売業)、「値上げは更に発生しており、円安による値上げラッシュが心配である。売上は青果・食品が好調である。」(各種商品小売業)「ガソリン補助金の拡充延長が決定され急激に価格が値下がり、その後は価格が落ち着くと思われる。」(燃料小売業)、「物価高の影響がある。」(各種商品小売業)
サービス	「値上げしないと無理。コロナで休むスタッフ多い。物価高の影響が大きい。」(飲食業)、「他店がアルバイトの時給アップを実施しており、こちらも時給をあげないとアルバイトの人が来ない。」(飲食業)、「燃料費が高止まりしており、経営に大きく影響している。日用品への値上げや木材の販売不振などがあり、供給過多が続いている。賃金のベースアップと燃料費の高騰分の値上げができておらず、非常に厳しい。」(一般貨物自動車運送業)、「小グループ及び家族の客が多く、金曜日、土曜日はほぼ満室である。」(宿泊業)、「宿泊、一般宴会共に昨年同時期より40%位増加している。」(宿泊業)

下記調査の結果はホームページに掲載しています。

■出雲市中小企業景況調査四半期調査報告(令和5年4~6月期) <https://www.izmcci.or.jp>

2023 親子で行く

出雲お仕事

見学ツアー開催

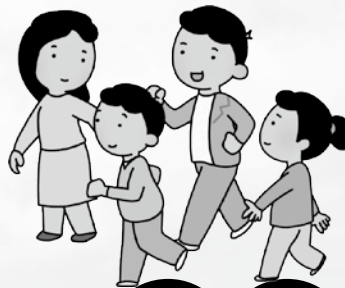

出雲市商工団体協議会（会長 出雲商工会議所会頭 福間正純）は8月18日（金）、出雲市内の小中学生と保護者を対象に「親子で行く出雲お仕事見学ツアー」を開催しました。

このツアーは、地元企業を見学・体験してもらうことにより、魅力を知ってもらい、地元愛を育み、将来の地元就職につなげることを目的に今回初めて企画したものです。当日は、抽選で選ばれた市内の親子10組20人にご参加いただきました。

まず1社目は、長浜町にある福間商事㈱を訪ねました。福間商事では、会社概要をお伺いしたあと、ニコニコペアガラスや強化ガラスの製造工程を見学し、ペアガラスの高い断熱性や強化ガラスの強度を測る体験をしました。

2社目は、平田町にある一畑電車㈱へ伺いました。一畑電車では、雲州平田駅構内に停車してある車両の説明を受け、会社が所有する車両の整備には、地域の足としての役割を担っていることから沿線の自治体から支援を受けているなど、経営のお話も伺いました。

3社目は、大社町にある(有)坂根屋に伺いました。坂根屋では、

入南店の店舗内の説明と会社概要の説明を受け、そのあと和菓子作り体験として練切の生菓子を作りました。また、製造工場も見学し、生菓子やどら焼き、カステラなどが作られる様子や人の目による検品の様子など普段は見られない現場を見ることができました。

4社目は、斐川町の(株)石販へ伺いました。石販では世界各国から輸入した大きな石を工場内で切断、加工し、製品にしている工程を見学しました。見学後には、10センチ四方の平たい石に模様の絵付けを行い、コースターを作る体験をしました。

今回、小学生6名、中学生4名とその保護者10名の合計20名で市内の4企業を回り、出雲市には素晴らしい技術や商品を提供する企業がある事を知っていただきました。見学後のアンケートにも、「出雲市にもこんな会社あるとは知らなかった」、「地元就職も選択肢のひとつになった」と今後に期待できる声もありました。

今回の参加者からの意見も参考に、今後も地元就職につながる事業について地道に取り組んでいくこととしています。



福間商事㈱



一畑電車㈱



(有)坂根屋



(株)石販



委員会報告

例会では米山会長より挨拶がなされた後、専務理事・出向理事・各委員長・野球部監督より活動状況の報告と今後の事業活動の周知を行いました。次いで、新入会員にバッジを授与し、抱負を述べてもらいました。今年度も前半が終了しましたが、後半も中国ブロック大会や視察研修など事業が目白押しです。諸先輩方から受け継いだバトンを次年度にしっかりとつなげていくためにも、まずは今年度の事業に、メンバーが丸となって取り組んでいく所存です。引き続きご指導ご鞭撻をよろしくお願いします。



抱負を述べる宮廻次年度会長予定者

9月20日(水)、出雲ロイヤルホテルにて、9月臨時総会・例会を開催しました。当日は、出雲商工会議所執行部より遠藤副会長にご臨席いただき、青年部メンバー多数出席の中、臨時総会にて(株)たくみ取締役宮廻健吾君を令和6年度会長予定者に選任しました。今回、全会一致で令和6年度会長予定者を選任したことで、コロナ禍の中、希薄になっていたメンバー同士の連帯を再び強め、次年度につなげていこうとの想いを新たにすることができた総会となりました。

次年度会長予定者に宮廻君を選任

未来創造委員会 委員長 高橋 大基 (南アスプラン)

女性会



女性会に入会しませんか?

出雲商工会議所女性会では、女性経営者のネットワークづくり、親睦交流、地域貢献、研修事業などを行っています。活動を通して交流の輪を広げていきましょう!

【加入資格】 出雲商工会議所会員事業所の女性経営者及び経営に参加する女性で当会の趣旨に賛同する方

【年会費】 10,000円 (入会金なし)

【申込方法】 下記事務局までご連絡ください。

【お問合せ先】 出雲商工会議所女性会事務局 (総務企画課 TEL25-3706)



情報交換会の様子

9月8日(金)、出雲・斐川町商工会女性部、出雲・平田商工会議所女性会の4商工団体11名で情報交換会を行いました。当日野井会長の挨拶の後、自己紹介、各会の事業報告を行いました。会員増強は、全ての会が共通して頭を悩ませている課題で、この課題に対しインスタグラムの活用や、祭りの出店等、活発に活動し外部への情報発信を行っているとのことでした。参考になる点が多々あり大変有意義な情報交換会となりました。

会員増強の取り組みについて意見交換

副会長 足立 英子 (南足立仏壇店)

今月号の
取材事業所

vol.
04

島根中央ホンダ販売株式会社

出雲商工会議所 会員事業所

健康経営優良法人2023 (中小規模法人部門) 認定法人一覧

- | | | | | |
|------------|--------------|---------------|-------------|---------------|
| ・イズテック(株) | ・(株)ウシオ | ・山陰ヤクルト販売(株) | ・(株)石販 | ・(株)古川コンサルタント |
| ・出雲一畑交通(株) | ・(株)カイハツ | ・三和興業(株) | ・(株)中筋組 | ・プログレス(株) |
| ・出雲運送(株) | ・(株)ケイショウ | ・(株)シーエスエー | ・日晃電設(株) | ・(株)丸三 |
| ・出雲ガス(株) | ・山陰建設工業(株) | ・島根中央ホンダ販売(株) | ・(株)バイタルリード | ・(株)恵工業 |
| ・(株)出雲東郷電機 | ・山陰設備工業(株) | ・(有)信愛フードサービス | ・(株)フクダ | ・(有)渡邊水産 |
| ・今岡工業(株) | ・山陰パナソニック(株) | ・(株)シンコー工業 | | |
| ・イマックス(株) | ・山陰防災電機(株) | ・(株)ジンザイスチール | | |
- (50音順) ※上記事業所は掲載に同意いただいた事業所のみとなります。

認定取得の効果について

- ◎社員の健康意識向上
- ◎企業イメージの向上
- ◎社員の健診結果の改善
- ◎リクルート効果

○健康経営に対して出雲商工会議所も推進支援をしております。
○商工会議所共済・福祉制度引受会社の「アクサ生命保険(株)」が「健康経営アドバイザー」の資格を有しており共同サポートいたします。健康経営優良法人認定の申請までサポートいたしますので詳しくは下記までお問い合わせください。

お問合せ先

◆出雲商工会議所

健康経営優良法人2023 (中小規模法人部門) 認定
出雲市大津町1131-1 出雲商工会館2F TEL:0853-23-2411

◆アクサ生命保険(株) 出雲営業所

健康経営優良法人2023 (大規模法人部門 (ホワイト500)) 認定
出雲市大津町1131-1 出雲商工会館4F TEL:0853-23-6276



健康経営優良法人認定制度とは

健康経営優良法人制度とは、地域の健康課題に即した取組や日本健康会議が進める健康増進の取組をもとに、特に優良な健康経営を実践している大企業や中小企業等の法人を顕彰する制度です。

健康経営に取り組む優良な法人を「見える化」することで、従業員や求職者、関係企業や金融機関などから「従業員の健康管理を経営的な視点で考え、戦略的に取り組んでいる法人」として社会的に評価を受けることができる環境を整備することを目的としています。

また、本制度は、日本健康会議※の「健康なまち・職場づくり宣言2020」の宣言4「健保組合等保険者と連携して健康経営に取り組む企業を500社以上とする。」及び宣言5「協会けんぽ等保険者のサポートを得て健康宣言等に取り組む企業を3万社以上とする。」を達成するための一助となることも目的としています。

なお、この取組は、令和元年6月に制定された成長戦略実行計画に基づいた取組の一つとして実施するものです。

※健康経営は、NPO法人健康経営研究会の登録商標です。

**健康経営に取り組みもうと思っ
たきっかけは何ですか？**

健康経営の認定取得を意識して取り組んでいたわけではありませんが、社員あつての会社であり、現在、継続して行っている事が健康経営につながっているのでは？と思ったのがきっかけでした。

健康経営に関して、具体的にどのような取り組みをされましたか？

以前から行っている事ばかりです。健康づくりは勿論ですが、広いショールームでの移動や工場での作業もあります。安全が第一であるという考えに基づき、全社員が毎朝ラジオ体操を、仕事として始業前に行っており、二〇年以上継続しています。始業前に体を動かすことで、頭も体もスッキリして一日をスタートします。



ラジオ体操の様子

また、年一回、社長が全社員一〇名の面談を行っています。当社は島根東部に五店舗あり、その店舗ごとで一人ずつ面談を行っています。実施時期は定期健康診断が終わって結果が社員の手元に返ってきてからです。健康診断結果に目を通し面談に臨むのですが、この時に二次健診の勧奨も同時に行っています。

それからコミュニケーションの促進に向けた取り組みとして、朝礼で一分間スピーチを行っています。社員間での会話のきっかけにもなり、コミュニケーションのとりやすさや雰囲気づくりに繋がっています。



朝の一分間スピーチの様子

二〇二〇年より全店舗の敷地内全面禁煙を実施しています。ショールームにご来店いただく愛煙家の皆様にはご不便をお掛けしますが、受動喫煙対策を徹底して、ご来店いただくお客様と社員の健康に配慮した空間を作っています。

従業員の皆様の健康習慣に関する意識・行動に変化がありましたか？

敷地内全面禁煙の実施以降、社員の喫煙率が低下しています。毎年実施している健康習慣WEBアンケートで「禁煙した」「これから取り組み」等のうれしい結果が増えてきました。

健康経営の取り組みによって、会社全体にとつてどのような効果がありましたか？

週一回のノー残業デーを設定して定時退社を勧めています。しかし、残業代が生活給になっている現状もあるため、定額残業手当制度を導入しました。これは残業の有無に関わらず必ず貰えるというものです。制度の導入もあり各々の社員がどうしたら効率よく仕事ができるかを考え、残業がなるべく発生しないよう工夫しこれまで以上に健康に気を配るきっかけになったと思います。また、突発的な休暇（病欠など）も減少し業務効率も向上しています。

島根中央ホンダ販売が目指す会社の未来について教えてください。

当社は今年設立三〇周年を迎えます

した。先の二〇周年の時と比べても共に働く仲間も増え、多くのお客様にもご愛顧いただいています。創業以来、経営理念に「顧客の利益第一主義」を掲げて取り組んでおり、社員一人一人がこの経営理念に則り行動してくれています。

そしてその社員が個々の人生の目標を実現するために心身ともに健康であることは経営者が果たすべき責務であり義務だと考えています。孔子の言葉に『忠恕』と言うものがあります。これは誠実心に基づいた他人を思いやる徳と解せます。

社員を第一に考えてこそ顧客の利益第一主義につながります。そして顧客とは、お一人お一人のお客様をはじめ、この地域そのものがお客様です。これからも約一〇〇名の社員とともに、お客様のお役にたち、地域の発展にも寄与し、歩んでまいりたいと思います。

安全第一、健康をモットーに、以前から続けてきた取り組みが、結果として健康経営の認定に繋がったとお話し下さいました。お話の端々から、社員を大切にされている想いが伝わってきました。取材にご協力いただきありがとうございました。



●取材者／出雲商工会議所 勝部 アクサ生命保険株式会社 神門

ようこそ!

新入会員さん

ご加入ありがとうございます!



1人で入れる居酒屋

一言

簡単な観光地の話や神社仏閣の話などもさせてもらってます。飲み歩きしたい方はお店の紹介もさせてもらってます。



おろちの樽

代表者：渡部 信儀
営業内容：居酒屋、飲食店
住所：693-0001 出雲市今市町971-15
TEL：0853-24-2242

オフィスITサポート 御社のIT管理部門を開設します!

一言

社内・クラウドサーバーの運用及びメンテナンスやシステム開発 (C#, PHP) でeコマース、基幹システムの開発を請け負います。



ソルティソフト

代表者：吉永 慎児
営業内容：web、基幹システムの構築、IT全般
住所：〒693-0005 出雲市天神町191
ロイヤルハイツ21 106号
TEL：070-5403-1722
営業時間：10：00～18：00
定休日：日曜日・祝日
E-mail：saltysoft@hotmail.co.jp

神西湖が一望できる 水辺の創作料理レストランです。

一言

地元の旬な食材を使い、お客様に満足して頂ける、お料理をご提供しております。日曜日限定ランチ¥1,000。宴会、パーティ、地域行事なども承っております。



@SOUSAKUMITSUBACHI811



創作料理レストランみつばち

代表者：和久理 友文
営業内容：ランチ、創作料理(会席料理)、オードブルのご提供
住所：〒699-0811 出雲市湖陵町差海77-1
TEL：0853-27-9534
営業時間：11：00～15：00/17：00～21：00 (完全予約制)
定休日：水曜日

元銀行員が決算書の読み方、 資金調達のコツをお伝えします!

一言

これから定期的に決算書セミナーを開催する予定です。ご興味のある方、これから財務を勉強されたい方は是非お越しください。



ファイナンシャルプランナー

代表者：三好 秀明
営業内容：財務分析、キャッシュフロー支援、法人保険コンサル
住所：〒733-0815 広島市西区己斐上2-24-2
TEL：090-2865-1986

会員情報



ご加入
ありがとうございます!
ございます!

新入会員のご紹介

(順不同・敬称略)

事業所名	代表者名	営業内容
所在地	TEL	部会
金絲雀	旭爪 真愛	パンと焼き菓子の製造販売
今市町 743-19 1F	080-3132-9766	食品観光サービス部会
(株) QualityCube 出雲支店	菅 祥護	品質コンサルティング・プロジェクトマネジメント支援・実務支援・教育支援 (QualityRoom)
今市町南本町 20-1 内田興産第二ビル 1 階 A 号	25-8799	情報サービス部会
ソイエ	西尾 浩子	キッチンカー・ボディーケア
武志町 493-1 パティオエステート A102	080-5238-5212	サービス部会
リラクゼーションサロン春のはな	西尾 あや子	リラクゼーションサービスの提供
東京都目黒区八雲 2-1-11 八雲テラスハウス B	070-2160-7780	サービス部会

会員の異動

変更箇所	事業所名	新	旧
代表者	ニッセイ運輸(株)	今岡 裕統	糸賀 優
事業所名	(株)石崎本店島根営業所	(株)石崎本店島根営業所	(株)石崎本店島根板硝子販売
代表者		蒯田 吉博	宮本 誠二
電話番号	(株)アイ・コンサルタント	31-9845	31-9822
FAX 番号		31-9847	31-9814
所在地	(株)ビリーフ	中野町 770-5	斐川町併川 1420-10 ウィズテラス千家 B
代表者	島根日産自動車(株) 出雲店	甲斐 義弘	豊田 篤志
代表者	(株)河内 出雲工場	後河内 心平	後河内 信
事業所名	jakuyu	jakuyu	cafe ayumu
電話番号		070-4322-1695	27-9764

中小企業でも簡単に導入できる 自動化システム（RPA）活用ガイド



Vo. 04 RPA 導入方法とポイント

「中小企業でも簡単にスタート」

RPAとAIの導入は今や、中小企業でも無理なくスタートできる時代が来ています。この記事では、中小企業の皆さんに向けて、導入のステップとその注意点をわかりやすくお伝えします。

事例1 ゴール設定と課題特定

明確な目標設定と効率化したい業務の選定が初めのステップです。

ポイント…目標があいまいだと、後で「導入してみたけど効果が出ない」となりがちです。事前にどの業務にRPAやAIが効くのか考えることで、スムーズな導入が可能です。

事例2 プラットフォームとツール選定

予算内で選定し、試用期間で自社適合性を確認します。

事例3 小規模プロジェクトでスタート

小さく始めて成功を確認後、必要なら外部の専門家を巻き込んで拡大

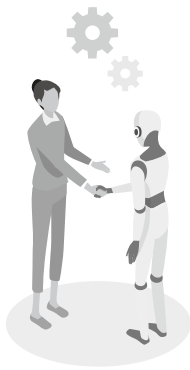

ポイント…予算を超えないように、初めからコストを明確にしましょう。試用は後悔先に立たず、という事態を防ぐ大事なステップです。

事例4 プロトタイプ実装と評価

小規模なプロトタイプで効果を数値化（KPI）し、成功なら次のステップへ進みます。

ポイント…KPIを設定することで、「うまくいったかどうか」を明確にできます。小さな成功は、全体に展開する自信とモチベーションにつながります。

事例5 スケーリングと最適化

初めの成功を基に、業務全体へ展開しながら効果測定と改善を続けます。

ポイント…「一回成功したから終わり」ではなく、継続して改善しましょう。業務を自動化・効率化した後も、その成果を定期的にチェックすることが大切です。

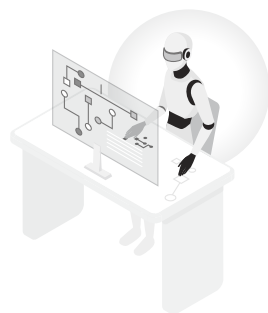

RPAとAIの導入は、中小企業でも手が届くものです。成功のキギは、明確な目標設定から始め、適切なツールを選び、効果をしっかりと測定し、必要な改善を続けることです。

今回は、「RPA導入における注意点と課題」に焦点を当てています。導入する上での罫や、思わぬ課題にどう対処するか、事前に知っておくべき重要なポイントを解説します。

AIエンジニア
桑谷 謙吾

株式会社サトウ
代表取締役

Profile

1977年生まれ出雲市出身
外資系IT企業で生成AI、深層学習、強化学習を研究しているエンジニア。商工会議所をはじめとした支援機関に所属し、中小企業のサポートを行っています。



顧客の課題を先取りし、 新規事業に挑戦する



本連載では、IT経営マガジン「COMPASS」に掲載した全国のIT活用事例をもとに、中小企業の経営において、ITがどのように役立つかを解説していきます。

事業分野は技術の進歩や市場環境によって縮小の方向に進む場合もあります。新しい事業への挑戦が求められますが、まったく土地勘がない分野よりも、これまで取引があったお客様や業界のニーズを汲み取り、新しいサービスや製品を開発するの二つの方法です。福岡県北九州市のリョーワは、製造業の課題を解決するITサービスの開発に取り組んでいます。なぜ、思い切った挑戦ができたのでしょうか。

IT経営マガジン「COMPASS」2022年夏号から転載します(記載内容は掲載時点のものです)。

会社概要

株式会社リョーワ [R-Vision 開発センター]

福岡県北九州市小倉北区浅野1丁目1-1ビエラ小倉1F

- 創業：1968年
- 従業員数：25人
- 事業内容：油圧装置関連事業、外観検査システム設計・製造・販売等
- URL：https://e-ryowa.com/

油圧装置の工事・メンテナンスのプロである福岡県北九州市のリョーワから取材場所として案内されたのは、「製造業だから工場」ではなく、JR小倉駅直結の5G対応・コワーキングスペース内オフィスだった。来訪者を招きやすく、また、他の企業とも交流ができる新しい働き方を実現できる施設である。

2022年5月、同社は、中小企業が活用しやすいクラウド型のAI外観検査システム「CLAVIアドヴァンス」のサービス提供を開始した。中小製造業で課題となっている不良品検出、部材のカウントなどの作業をAIが学習し、代行するためのシステムである。IT領域に事業を広げたのはなぜなのだろうか。

代表取締役の田中裕弓氏は、次のように説明する。

「油圧事業がなくなることはないですが、電気に置き換わり縮小するのは自明です。当社では、新事業への挑戦を心がけており、製造業の現場に求められる画

像処理、さらにAIに焦点を当てたのが当サービスです」

田中社長は「ピンと来たことは試す」をモットーにしており、挑戦する風土を大切にしている。そして、「経営課題の解決には、人のマインドイノベーションが必要」と言う。働く人自身が革新的な思考を持ち、行動に移せることが会社を強くするのである。

今回の新事業では、顧客は同業者であり業務の事情を熟知している。「あつたら便利なサービス」を発想することができる。ただ、IT、とくにAIとなればこれまでの事業の延長にはなく、開発にあたってITに強い人材が必要だ。この点はどうに進めたのか。

同社の場合、電気、画像処理、インターネットと先端技術分野を意識的に経験していた津田貴史氏を採用できたこと、産学連携、さらにIT人材を広く海外にも求め、タイで開発者を獲得できたことが大きかった。

CLAVIのサービスコンセプトについて、事業部長である津田氏は次のように説明する。

「CLAVIは中小企業が無理なくAIを使える月額利用料金設定や使い勝手を目指しました。クラウド型で、スマートフォンやスマートグラスでも動きまわります。既存の設備を使って、不良品の検出などに簡単にAIを導入できるのが特徴です」

操作性には特に注力しており、スマートフォンで手軽にトライできるので、「AIを使うと何ができるのか」を体感しやすい。AIが学習を終え、現場に導入する際は、エッジPC（通信せずに利用できるPC）とカメラ等を設置すれば、ネット接続なしで使用できる。

「検査やカウントなど人の眼に当たる部分の仕事を代替させられます。新入社員が熟練工の技を学ぶときにも使えるでしょう」と田中社長は指摘する。

経営者のイノベーションマインド、広く連携して吸収する姿勢、多様な分野を統合して利用者のニーズを形にする人材の活躍が、中小企業による中小企業のためのAIサービスを生み出した。既存事業の周りには、新規事業の種がたくさん隠れているに違いない。

事例からコミットル

- 業界の将来を予測して、新規事業に取り組む余力を作りましょう。
- 既存顧客が抱える課題を解決するサービスの開発も新規事業として有力です。
- ユーザーの事情をよく知る立場を活かし、ITサービスの提供に踏み込むことも可能です。その場合、信頼できるIT人材の獲得がカギになるでしょう。

IT経営マガジン「COMPASS」編集長
石原 由美子

Profile

いしはら ゆみこ
石原 由美子

アップコンパス代表。教材編集や講師業を経て、情報処理技術者試験の書籍編集、モバイル分野の雑誌編集を担当した後、IT経営マガジン「COMPASS」の編集に携わる。中小企業支援機関・支援者と連携しながら、中小企業が主体となる等身大のIT活用をテーマに、全国の事例を取材し、その本質を伝えている。各地の商工会議所においても、IT活用事例・DX入門等のセミナーを担当。

働きざかりの健康づくり情報

「受けて安心がん検診」

自覚症状がないから「自分は大丈夫」と思っていますか？
2人に1人はがんになる時代と言われており、島根県のがん登録によると、令和元年に新たにがんと診断された人が約6500人、がん死亡となった人が約2400人（全死亡者の4人に1人）という状況です。

年齢調整死亡率（75歳未満）を見ると、出雲圏域の男性では肺がんによるものが一番多く、次いで大腸がん、胃がんと続きます。女性では、一番に乳がんによる死亡が多く、大腸がん、肺がんの順に多くなっています。また、乳・大腸・子宮がんによる死亡は増加傾向です。
がん患者数は、40歳代から徐々に増加していきます。

★がんの芽のはなし

もともと正常な細胞の中には、がん遺伝子（がんの芽）とがん抑制遺伝子があり、これが正常に働けば、がん化は起こりません。しかし細胞分裂時にコピーミスが生じたり、発がん物質により遺伝子に異常が起

こるなど、抑制遺伝子が働かないと、細胞ががん化します。これは誰でも起こりうることで、誰もが、がんになる可能性があります。

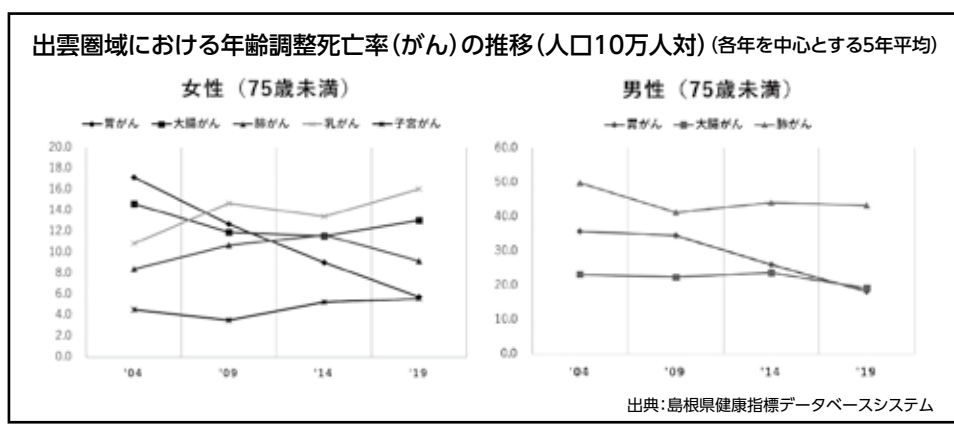

【がんが増えるしくみ(イメージ図)】

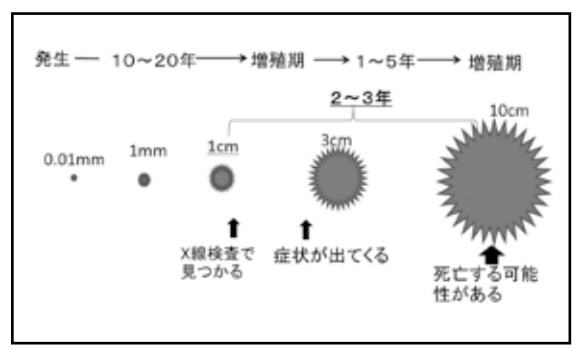

★なぜ「がん検診」を受けるのか？
がんは、進行していない早期の段階で発見し適切な治療を行うことで、高い確率で治療します。がんが検診で見つかる大ききの1cmになるまでは長い年月がかかりますが、1cmになってから死亡する可能性がある10cmの大きさになるまでの期間は、2~3年と短いのです。
自覚症状があまりない早期のがんを見つけ、早い段階で治療し、がんによる死亡を減らすこと、治療や療養期間を減らし生活の質を維持することが、がん検診の役割です。愛する家族のためにも、定期的ながん検診を受けましょう。

★働いている皆さんが「がん検診」を受けるには？
職場の健診や人間ドックなどで受診する機会があります。

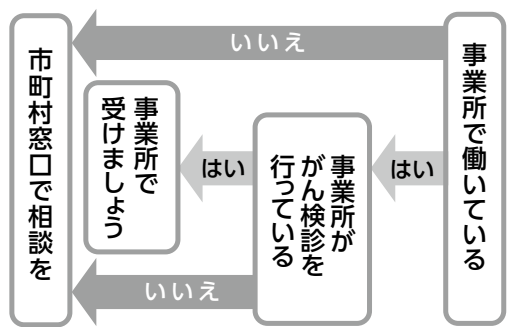

また、市町村では、住民健診として、有効性が確立された5つのがん検診（肺がん、胃がん、大腸がん、乳がん、子宮頸がん）を実施しています。市町村のがん検診も活用しましょう！

お問合せ先
出雲保健所 健康増進課
TEL 0853 21 - 87005





検 定 情 報

— お問合せ先 —

総務企画課 ☎0853-25-3706

★簿記検定は、「統一試験方式」「ネット試験方式（2級・3級のみ）」の2つの試験方法をご利用いただけます。

第165回 簿記検定試験（統一試験）

試 験 日	2023年11月19日（日） 1級 9：00～ 180分（途中15分休憩あり） 2級 13：30～ 90分 3級 9：00～ 60分	
受 験 会 場	出雲商工会館（出雲市大津町1131-1）	
申 込 方 法	10/2（月）～10/23（月）の期間に、 下記のいずれかの方法でお申し込みください。 ①当所窓口で申込み（平日9：00～17：00） ②ネット申込み ※定員制の先着順とし、申込者が定員に達した場合、申込受付期間中でも受付を終了します。	
定 員	1級：10名、2級：80名、3級：80名	
受 験 料 （ 税 込 ）	1級：7,850円 2級：4,720円 3級：2,850円 （ネット申込の場合、受験料の他に手数料が660円かかります。）	
合 格 基 準	70点以上（ただし、1級は1科目ごとの得点は40%以上）	

労働保険の 加入手続きは お済みですか？

パート・アルバイトなどの名称や雇用形態に関わらず
**労働者を一人でも雇っている場合は
労働保険に加入する必要があります**

※「労働保険」とは、労災保険と雇用保険を総称したもので、政府が管掌する強制保険制度です。

労災保険 …… 労働者の方が業務中や通勤途上に事故にあった場合に、必要な保険給付を行い、被災された方や遺族の方の生活を保護し、あわせて社会復帰を促進する事業を行うための保険制度です。

雇用保険 …… 労働者の方が失業した場合に、必要な保険給付を行い、生活の安定と再就職の支援を図るための保険制度です。また、事業主の方に向けた、失業の予防や雇用機会の増大・雇用の安定等に関する各種助成金制度が設けられています。

★労働保険に関する事務手続等は労働保険事務組合や社会保険労務士に委託することもできます。

★どなたでも、事業主が労働保険の加入に必要な手続を行っているかをインターネット上で確認できます。詳しくは厚生労働省ホームページをご覧ください。

厚生労働省
トップページ

[テーマ別に探す]>「雇用・労働」>「労働基準」
>「施策情報」>「労働保険の適用・徴収」
>「施策紹介」>「労働保険に関する総合情報はこちら」>「適用事業場検索」



お問い合わせ 島根労働局 労働保険徴収室 TEL 0852-20-7010

	覧			茄
			鳥	C
A		人		闘
	容		競	場
剣		水		外
B	吹			古

漢字詰めクロスワード

(ルール)

- ・リストから漢字を選び、空いたマス埋めてクロスワードを完成させましょう。
- ・ひとつの文字は1回しか使えません。
- ・最後に、A～Cのマスに入る漢字でできる三字熟語を教えてください。

技	焼	一	子	株
泳	山	内	格	色
思	千	案		

正解者の中から、抽選で3名様に図書カードを差しあげます。
なお、当選者の発表は、発送をもってかえさせていただきます。

- ◆応募方法 はがき、メール、またはWebで応募
- ◆記入事項 答えと郵便番号・住所・事業所名・氏名のほか、必ず本誌へのご意見、ご感想、今月号の記事の中で心に残った内容などをご記入ください。
- ◆応募先 はがき… 〒693-0011出雲市大津町1131-1出雲商工会議所「クロスワード」係
メール… izm@izmccci.or.jp 件名「クロスワード」
- ◆締め切り **2023年10月22日(消印有効)** Web応募はこちらから▶

9月号答え

五	穀		十	字	路
目		無	二		肩
飯	事		支	流	
	実	感		通	勤
徹		受	信	機	
夜	行	性		構	成
	A	B	C		
	十	五	夜		

ベストセラーランキング

9月

※価格はすべて税込み(今井書店出雲店調べ)

- ① 大ピンチずかん
鈴木のりたけ/著(小学館、価格 1,650円)
- ② ハンチバック
市川沙央/著(文藝春秋、価格 1,430円)
- ③ 頭のいい人が話す前に考えていること
安達裕哉/著(ダイヤモンド社、価格 1,650円)
- ④ 鶴の碑
京極夏彦/著(講談社、価格 2,420円)
- ⑤ くもをさがす
西加奈子/著(河出書房新社、価格 1,540円)
- ⑥ 「発達障害」と間違われる子どもたち
成田奈緒子/著(青春出版社、価格 1,155円)
- ⑦ 写真が語る 出雲・雲南の100年
(いき出版、価格 9,990円)
- ⑧ キレイはこれですつくれます
MEGUMI/著(ダイヤモンド社、価格 1,650円)
- ⑨ ゼルダの伝説 ティアーズオブザキングダム パーフェクトガイド
ファミ通書籍編集部/編集(KADOKAWA、価格 1,980円)
- ⑩ 変な絵
雨穴/著(双葉社、価格 1,540円)

安心を明日につなぐ



県共済の火災共済

火災事故のほか落雷、破裂爆発、風災、雪災の自然災害も担保します。

島根県火災共済協同組合

〒690-0886 松江市母衣町55-4 TEL (0852) 21-0249

お申し込み・ご相談は

出雲商工会議所へ TEL 25-3706

各種会合・お祝い・ご法要 承ります

1865年(慶応元年)創業

ホテル武志山荘

〒693-0001 出雲市今市町2041

TEL 0853-21-1111



別荘 武志屋本店

〒693-0001 出雲市今市町1626

TEL 0853-21-0063



費用は
無料

全国ネットで出向・再就職を支援します

働く
と
雇用
を
サポート

4

雇用を維持する
ための在籍型出向を
サポート

一時的に雇用過剰となった場合に、社員の雇用を守るため、在籍しながら外部の会社などに出向することをサポート

5

社員の人材育成や
キャリアアップの
出向をサポート

社員の人材育成や他の企業との交流を目的とする出向、社員の自発的なキャリアアップを希望する出向をサポート

6

研修やセミナーで
社員のスキルアップを
サポート(有料)

質の高いセミナーをリーズナブルな価格でご提案。新入社員研修やコミュニケーション、コンプライアンス研修など、オーダーメイドで対応

あなたのこと、
わかってるから
ご紹介します。

産業雇用安定センターは、国及び経済・産業団体の協力により設立された人材の出向・移籍(再就職)の専門機関です。
人材のご紹介にあたっては、再就職する個人への方にマンツーマンで対応。企業理解を深めた上でのご紹介しております。設立以来約25万人の就職を実現している公的機関です。

1

離職する従業員の方の
再就職をサポート

事業縮小など様々な事情により、離職を余儀なくされる従業員の方に、在職中から再就職活動をサポート



マンガ
再就職支援

2

人材を確保したい
企業をサポート

人手不足や事業拡大に伴い人材確保が必要な企業様から、期待する能力や経験など、ご要望をお伺いした上で人材をご紹介します

3

「キャリア人材バンク」で
高齢者の再就職を
サポート

在職者や離職後1年以内の方(60歳以上)で、もっと働きたい方の再就職をサポート。キャリアチェンジ・新しい働き方など様々なセカンドキャリアをご提案



マンガ
キャリア
人材バンク



公益財団法人 産業雇用安定センター 島根事務所

〒690-0007 松江市御手船場町 551 ニッセイ松江ビル 6階

TEL 0852-27-1151 FAX 0852-27-1180





出雲縁結び空港 発着便

ビジネス利用応援キャンペーン を実施しています!!

島根県または鳥取県に事業所がある企業等がキャンペーン対象路線をご利用の場合
片道あたり**5,000円**をキャッシュバック!

キャンペーン期間(ご搭乗期間)

2023年8月1日(火)～2024年2月29日(木)



対象者	島根県もしくは鳥取県に事業所がある企業 または 島根県もしくは鳥取県に事業所の開設を計画している企業(企業進出等)
対象路線	大阪(伊丹)線、名古屋(小牧)線、福岡線、静岡線、仙台線、隠岐線 ※東京(羽田)線は対象外
補助額	片道あたり5,000円(往復1万円) ※各路線1企業4万円が上限
対象期間	2023年8月1日(火)～2024年2月29日(木)搭乗分
対象要件	企業の経営者または従業員がキャンペーン対象路線をビジネス目的で利用すること ※対象となる場合⇒商談会、研修会、視察など ※対象とならない場合⇒社員旅行、報奨旅行、旅行会社の添乗業務など ※マイルージと交換する場合や、他の補助金の交付を受ける場合、相手先から旅費等の支給を受ける場合も対象となりません。
申込方法	①各社で航空券を予約、購入 ※宿泊セットのものでも可 ②キャンペーン対象路線をビジネス目的で利用 ③補助金交付申請書と搭乗券を搭乗日含め30日以内に事務局へ提出 ※搭乗券は「ご搭乗案内(レシート)」や「搭乗証明書(日本航空またはフジドリームエアラインズのホームページで発行)」でも可 ※後日、指定された事業者口座へ補助金を振込みます

〈注意事項〉

※予算の上限に達した場合は補助を終了します。その際には、協議会ホームページでお知らせします。
※補助金振込先は、従業員の個人口座ではなく事業者の口座となります。

詳しくは、下記ホームページをご覧ください。 ※申請様式は、下記のホームページからダウンロードできます。

21世紀出雲空港整備利用促進協議会

検索

<https://www.izumoairport21c.jp/>

お問合せ

21世紀出雲空港整備利用促進協議会事務局(出雲市役所交通政策課内)

〒693-8530 出雲市今市町70番地 TEL:0853-21-6819 FAX:0853-21-6729

ふるさと納税で出雲を楽しもう！

I Z U M O



G I F T

**加盟店
募集中!**

旅先納税「いずもe街（いいまち）ギフト」とは、出雲市を訪れた人が、スマホなどで簡単に寄附を行い、付与された電子ポイントを使って、市内の加盟店での飲食、宿泊、買い物などの支払いをしてもらえる、ふるさと納税の返礼品のひとつです。

出雲市では、本年7月に導入し、加盟店を随時募集しています！

加盟店登録には出雲市でのサービス提供であること、物販については商品が地場産品基準を満たしている等の要件があります。

詳しくは、出雲市ホームページのトップページ左側の「ふるさと納税」をクリックして表示される、出雲市ふるさと納税特設サイト「おしらせ」掲載の案内にてご確認ください。



旅先納税「いずもe街ギフト」の特徴

- ◆加盟店であれば、「1ポイント=1円」として使用できる。
- ◆加盟店での飲食や宿泊、買い物や体験代などの支払いに利用できる。
- ◆決済と同時にポイントが付与されるので、即時利用が可能。
- ◆ふるさと納税返礼品のため、出雲市民の方はご利用いただけません。
- ◆加盟店の登録・利用手数料不要。

市HPはこちら

お問い合わせ・申し込み先 出雲市 総合政策部 縁結び定住課

〒693-8530 出雲市今市町70 電話 0853 (21) 6274 FAX 0853 (21) 6599
E-mail : furusatokifu@city.izumo.shimane.jp

◎通常の配送型返礼品の提案も随時受け付けています。お気軽にご相談ください。

雨がつかからない、アスファルト舗装の

鉄道高架下 月極め駐車場 契約者募集のご案内

場 所：JR出雲市駅～西出雲駅間 高架下駐車場
(出雲PLANT北側付近)

募集台数：今回20台

ご利用料金：1ヶ月 5,000円(税別)

お問い合わせ/お申し込み

出雲ターミナル株式会社 TEL 0853-21-6783
FAX 0853-21-6782 (担当:今岡/吾郷)



ジョイメイトしまねが社員の皆様の福利厚生をサポートします!

●会費：一人月額 1,000円(年間12,000円)

◎ジョイメイトしまねに加入すると以下のようなサポートが受けられます。



健康診断 上限6,000円補助	インフルエンザ予防接種 600円補助(1回/年度)	NEW 歯科健診(歯科治療含む) 600円補助(1回/年度)	5年に1度 永年勤続 5,000円~10,000円給付
祝金・見舞金給付 (例)結婚祝金20,000円	忘・新年会(指定店利用) 宿泊付き2,000円 NEW 日帰り1,000円 宿泊付き又は日帰り(1回/年度)	お食事割引券 1,000円プレゼント (指定店)	割引指定店 約400店舗
ドライブレコーダー購入 2,000円補助(1回/5年度)	ETC装着セットアップ 2,000円補助(1回/年度)	ジョイメイトしまね推奨ツアー 1,000円~10,000円補助	ツアー 2,000円割引 (指定の旅行代理店)
隔年 熟年夫婦旅行 10,000円割引	隠岐汽船(1回/年度) 1,000円割引 (隠岐地区会員は3,000円)	記載のサービスは一例です。 令和5年4月1日現在	(一財)島根県東部勤労者共済会

「2,100事業所・29,500人をサポート中」まずはお電話下さい! ジョイメイトしまね ☎(0852)28-6555

会議所カレンダー

10/10(火) 11/9(水)

今後の主な動き

10月	10 火	定例商工相談(法律)
	12 木	中小企業大学校 サテライト・ゼミ in 出雲(~13日)
	16 月	定例商工相談(発明)
	17 火	ITなんでも相談会
	19 木	制度改正等の課題解決環境整備事業「働き方改革による生産性向上セミナー ~人手不足を諦めない! ちいさな会社の人材確保術~」 建設産業部会視察研修(~20日)
	20 金	小規模企業振興委員連絡協議会及び地域商工業協議会合同会議
	23 月	伴走型小規模事業者支援推進事業「やさしい事業計画策定セミナー」
	25 水	常議員会
11月	1 水	運輸車輻部会総会・視察研修(~2日)
	8 水	情報サービス部会・金融理財部会合同視察研修

出雲商工会議所報出雲10月号(通巻671号)

発行日/令和5年10月10日
 発行所/出雲商工会議所
 〒693-0011 出雲市大津町1131-1
 発行人/山岡 尚
 印刷所/武永印刷株式会社

企業と地域の応援団

10月から
インボイス制度が
スタートしたね!

分からないことは
商工会議所に
相談してね!

いずもっち しょうこりん

出雲商工会議所
PRマスコットキャラクター

残高照会や入出金明細照会が無料でご利用いただけます！

ごうぎん Biz ポータル

法人・個人事業主さま向けのビジネスポータルサイト

Bizポータルとビジネスインターネットバンキングは連携してご利用可能です。

- 残高照会
- 入出金明細照会・振込入金明細照会
- 当行の便利なサービスやキャンペーン情報配信
- 当行の各種サービスに簡単ログイン

銀行窓口よりお得な振込手数料

ビジネス インターネット バンキング

振込など決済業務のスピードアップを実現するバンキングサービス

【サービスのポイント】

- 振込手数料などが窓口よりお得
- 安心のセキュリティ

【主な機能】

- オンラインサービス (残高照会、入出金明細照会、振込入金明細照会、資金移動(振替/振込)、税金・各種料金の払込み)
- 一括データ伝送サービス (総合振込、給与・賞与振込、口座振替、地方税一括納付)

※ご利用にはサービス内容により手数料が必要となります。

お問い合わせは

お近くの山陰合同銀行の窓口または、ビジネスインターネットバンキングヘルプデスクへ

0120-287-885 受付時間/平日9:00~17:00(銀行休業日は除く)

詳しくはごうぎん窓口またはホームページをご確認ください。



ごうぎん
株式会社山陰合同銀行

明るく、 楽しく、 元気よく

私たちが、さんびるは創業以来
ビルメンテナンスをはじめ、
指定管理・健康福祉・学童保育など
様々な事業に取り組みで参りました。
地域の皆様に支えられている「いま」
より一層愛される企業を目指して「未来」
へ。
さんびるは、これから。

あなたの
日常のすば
そびに。

いま、
そして未来へ。



株式会社さんびる。 [創立]昭和52年4月 [本社]島根県松江市乃白町業師前3-3
Tel.0852-26-0335 Fax.0852-26-0339

さんびるグループ Group Information

■さんびるホールディングス株式会社	■株式会社さんびる
■株式会社SKSS (さんびる健康スポーツ支援センター)	■株式会社福岡ビル開発 (福岡県)
■株式会社さんちゃんマート	■株式会社さんちゃんファーム
■株式会社ビル環境衛生管理 (高知県)	■株式会社ヨネザワ (鳥取県)
■株式会社さんびる不動産	■株式会社えま空調 (鳥取県)
■株式会社さんびる防災社	■株式会社山陰管財
■株式会社TKSS (鳥取県)	■アイカム株式会社

ウェブサイトは
こちらから



さんびる
<https://www.sanbg.com>



アクサ生命

みんなと 会社の未来を 健康に。

健康経営アクサ式

人生100年時代だからこそ、アクサの健康経営を。
心と身体の健康だけでなく、夢や生きがい、
働きがいといった「社会的健康」までサポート。
社員一人ひとりが生き活きと元気になることで、会社がひとつになり、
生産性も向上する。そんな好循環を生みだしていきます。

Know You Can

そう。あなたなら、できる。

AXA-A2-2109-0345/9F7 「健康経営®」は、特定非営利活動法人健康経営研究会の登録商標です。

アクサ生命は、商工会議所と協力し、会員事業所の各種ニーズ（弔慰金・見舞金制度、退職金制度、リスク対策や事業承継など）を共済制度／福祉制度でサポートしています。

アクサ生命保険株式会社 山陰支社 出雲営業所 〒693-0011 島根県出雲市大津町1131-1 出雲商工会館4F TEL：0853-23-6276