

出雲商工会議所報

2023
September
No.670

9

令和5年9月10日発行(毎月1回10日発行)

出雲

I Z U M O

Contents

- 2 経営支援事例
ベーカリーBOC
- 8 健康経営特集
株式会社ジンザイスクール



表紙：ディオッサ出雲FC 小島千明 選手

快適住環境の創造

福間商事株式会社

本 社：島根県出雲市長浜町1372-8 〒693-0043
TEL (0853) 28-8111 (代表)

松江支店：松江市竹矢町1770 〒690-0023 TEL (0852) 38-8255

浜田支店：浜田市治和町イ120-1 〒697-1326 TEL (0855) 24-7655

創業大正元年

“おいしいね”を今日も明日もこれからも…

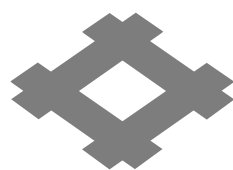

株式会社 **井ゲタ醤油**

〒693-0054 島根県出雲市浜町1070番地

TEL 0853-21-1300 FAX 0853-21-1317

<https://izumo-igeta.co.jp>

ITシステム・アプリ開発 データ入力・集計・分析 Webサイト製作
豊富な経験で培ったノウハウを活かし、IT技術で人・地域・未来をつなぐ！



株式会社

島根情報処理センター

〒693-0001 島根県出雲市今市町321-3



TEL: 0853-21-4674

FAX: 0853-21-4767

URL: www.sjc-inc.co.jp

Mail: sjc@sjc-inc.co.jp

Contents

2 経営支援事例 ベーカリーBOC

4 小規模企業共済・経営セーフティ共済

5 中小企業相談所コーナー

6 四半期景況調査報告

7 出雲市経済動向調査報告（8月期）

8 健康経営特集 株式会社ジンザイスチール

10 会議所の動き 部会報告

11 青年部・女性会だより

12 新入会員さん

13 会員情報

14 税理士が教える「知って役立つ税法知識」 【第3回】電子帳簿保存制度の見直し

15 ITを事例からひも解く

16 働きざかりの健康づくり情報

17 漢字詰めクロスワード/ベストセラーランキング

18 会員親睦ボウリング大会出場チーム募集のお知らせ

19 インフォメーション

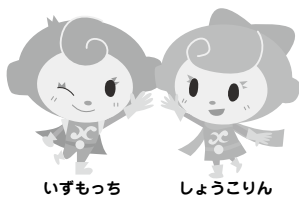

いずもっち しょうこりん

出雲商工会議所
PRマスコットキャラクター



2023
健康経営優良法人
Health and productivity

表紙紹介

ポジション
MF

こしま ちあき
小島 千明

事業所名 株式会社八興システムズ

代表者名 熊澤 隆之

住 所 出雲市渡橋町1130-6 アルヴィータ渡橋2階

業務内容 システム開発及びサーバー・ネットワーク設計、構築、運用保守

社長・同僚
から一言 『なでしこリーグ参入』を目標にしていると思うので、それを確実に達成してくれることを社員一同願っています。

120%の熱量と最大限の準備をして、素晴らしい結果を勝ち取って来てください。

但し、怪我だけは気を付けてくださいね。頑張れ!!!!!!

【ボスより】

(表紙撮影/㈱スタジオいずも)

出雲市地域商業等支援事業費補助金・小売店等開業支援事業一般枠

出雲市内の指定地域において、小売業、宿泊業、飲食サービス業、生活関連サービス業、娯楽業にかかる開店計画を有する中小企業者や個人を対象に、開店に要する経費の1/2を補助するもの。



企業概要

ベーカリーBOC

- 業種 パン屋
- 代表者 金子 祐介
- 所在地 出雲市姫原3丁目5-7(ヴィラフォーシーズンズ内)
- 電話 080-2581-7466
- SNS  bakery_boc 

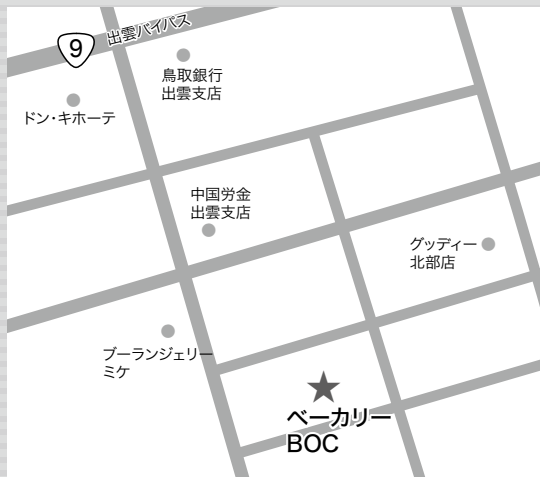

01

経緯

開業の夢

パン製造業界で14年間、製造や管理に携わってきました。私は福岡出身ですが、北海道から沖縄まで何度か転勤を経験し、結婚を機に妻の地元である出雲市での開業を考えるようになりました。

このような中、出雲市地域商業等支援事業費補助金の存在を知り、現店舗が対象となることから、開業時に活用することになりました。

店舗名に含まれるBOC(ビーオーシー)は、「ブリッジオンザクラウド」の略であり、

「ブリッジ」は、出雲市の古くからの風習で1家庭に1つ屋号が付いていることから、妻の実家の屋号である「橋古屋(はしごや)」の「橋」の字を英語にして「ブリッジ」とし、「クラウド」は、出雲市は「くも」が多い地域として知られており、出雲地方の神話「サノオ物語」でスサノオノミコトが読んだ和歌「八雲立つ 出雲八重垣妻ごみに 八重垣つくる その八重垣を」などと、「くも」とのかかわりが深いことから、「クラウド」としました。



店内の様子



経営支援事例

〈出雲市地域商業等支援事業費補助金・小売店等開業支援事業一般枠〉



小麦の風味豊かなパンを提供

自家製酵母ルヴァンリキッドを使った、小麦の風味豊かなパンを提供しています。毎日20種類から30種類ほどのパンをご用意しており、定番のパンはもちろん、季節の素材を使用した期間限定のパンもご用意しております。

看板商品はクロワッサンですが、小麦の味と香りが存分に楽しめる「食パン 斐伊川」や乳製品をふんだんに使い、ほんのり甘い「食パン 出雲」など出雲にちなんだネーミングの食パンもあります。



好立地での開業が実現

出店を決めた店舗は、国道9号線からすぐ入ったところにあり、近隣には商業施設等が多くあります。補助金対象エリアの中でも比較的人や交通量の多い場所において、家賃の補助を受けながら、開店ができた点が本補助金を活用して良かった点とします。

います。補助金は、家賃のほか広告宣伝費にも一部活用しました。申請の際には、商工会議所で申請書の作成支援をしていただき、採択を受けることができました。



2号店の展開も検討

今後も引き続き、地域の皆様から利用していただけるよう宣伝等を行うほか、あわせてネットショップを活用し、全国に向

けてパンを販売していきたいと思えます。将来的には2号店を展開できたら良いと考えています。



食パン 出雲



クロワッサン

経営者のための退職金制度 小規模企業共済

国の機関である中小機構が運営する当制度は、小規模企業の経営者や役員、個人事業主などのための、積み立てによる退職金制度です。現在、全国で約162万人*の方が加入されています。掛金は全額を所得控除できるので、高い節税効果があります。将来に備えつつ、契約者の方がさまざまなメリットを受けられる、今日からおトクな制度です。

*2023年3月現在

制度の特長

1. 経営者のための退職金制度

小規模企業の個人事業主（共同経営者を含む）または会社等の役員の方が廃業や退職後の生活資金、事業再建資金をあらかじめ準備しておく共済制度。

2. 掛金は全額所得控除

掛金は、確定申告により全額所得控除。月額1,000円から7万円の範囲（500円単位）で自由に設定。

課税される所得金額	毎月掛け金ごとの加入後の節税額			
	1万円	3万円	5万円	7万円
200万円	20,700円	56,900円	93,200円	129,400円
400万円	36,500円	109,500円	182,500円	241,300円

3. 受取時も税制メリット

共済金の受取は、一括の場合は「退職所得扱い」、分割の場合は「公的年金等の雑所得扱い」。

主な加入資格(次のいずれかに該当する方)

- 個人事業主およびその共同経営者または会社等役員（登記があること）
- 常時使用する従業員人数の条件が以下を満たしていること
商業・サービス業（宿泊業・娯楽業を除く）…5人以下／その他…20人以下



取引先の
倒産！

中小企業倒産防止共済制度 経営セーフティ共済

もしものときの
資金調達をサポート

【ご加入資格】

中小企業者で、引き続き
1年以上事業を行っている方。



取引先事業者が倒産して売掛金債権等が改修困難に！

→掛金の10倍の範囲内で**最高8,000万円**まで貸付が受けれます。
貸付条件は、**無担保・無保証人**。

掛金は **損金または必要経費** に！

→掛金月額の上限は**20万円**。掛金の積立限度額は**800万円**。
掛金月額は5千円～20万円の範囲内で自由に設定。(5千円単位)

掛金は **解約手当金として受取**！

→**掛金納付月数が40カ月以上**なら自己都合の任意解約でも
掛金総額の**100%**が**解約手当金**として受け取れます。
掛金納付月数12カ月以上で掛金総額の**80%**以上。

※本制度は独立行政法人中小企業基盤整備機構が運営しています。

令和5年9月から
オンライン手続き
を開始いたします

制度の詳細内容はホームページ
からご確認ください。

ご希望の多い一部の手続きについて
オンライン手続きが出来ます。

小規模企業共済



小規模共済

検索

経営セーフティ共済



経営セーフティ共済

検索

【お問合せ】 中小機構 共済相談室 050-5541-7171 (※受付時間 平日9:00～17:00)

消費税 いよいよ2023年10月から導入!

インボイス制度

4つのポイント

ポイント
1

免税事業者からインボイス
発行事業者になられた方

納税額を売上税額の

2割に軽減

インボイス制度を機に免税事業者からインボイス発行事業者として課税事業者になられた方については、仕入税額控除の金額を、特別控除税額(課税標準である金額の合計額に対する消費税額から売上げに係る対価の返還等の金額に係る消費税額の合計額を控除した残額の100分の80に相当する金額)とすることができることとなりました。この特例を適用した場合、売上税額の2割を納付することとなります。

ポイント
2

一定規模以下の事業者の方

1万円未満の取引、
インボイス保存**不要**

基準期間の課税売上高が1億円以下または特定期間における課税売上高が5千万円以下の事業者が令和5年10月1日から令和11年9月30日までの間に国内において行う課税仕入れについて、その金額が**税込1万円未満であるもの**については、一定の事項を記載した**帳簿のみを保存**することでインボイスの保存がなくても**仕入税額控除**が可能となりました。

ポイント
3

すべての事業者の方

1万円未満の値引き等、
返還インボイス交付**免除**

インボイス発行事業者が国内において行った課税資産の譲渡等につき、返品や値引き、割戻しなどの売上げに係る対価の返還等を行った場合には**返還インボイス**の交付義務がありますが、その**金額が税込1万円未満の場合には、交付義務が免除**されることとなりました。

ポイント
4

これから登録される
免税事業者の方

登録希望日に
登録が可能に

令和5年4月以降の登録申請であっても、令和5年9月30日までに登録申請書を提出した場合は、制度開始日である令和5年10月1日から登録を受けることが可能です。

※登録の通知が制度開始日までに届かない場合であっても、令和5年10月1日に遡って登録を受けたものとみなされます。

免税事業者が令和5年10月2日以降の日に登録を受ける場合、登録申請書に登録希望日(提出日から15日以降の登録)を記載することとし、その登録希望日から登録を受けることとなりました。

このほか、要件等、詳しい内容については国税庁のホームページなどで確認してください。

お問い合わせ先 **インボイスコールセンター TEL0120-205-553 (9:00 ~ 17:00 土日祝除く)**
当所経営支援課 TEL 25-3710

小規模事業者景況調査報告 (令和5年4月～6月期) (概況)

小規模事業者を対象とした景況調査を実施しましたので調査結果を報告します。

調査対象企業：出雲商工会議所管内小規模事業者 61社 (回答率96.7%)

売上・業況についての景況感は以下のとおりです。

(%)

	今期の水準(R5.4～6)			前年同期(R4.4～6)比			前期(R5.1～3)比			来期(R5.7～9)の見通し		
	良い	普通	悪い	増加	不変	減少	増加	不変	減少	増加	不変	減少
製造業	11.1	66.7	22.2	55.6	11.1	33.3	33.3	11.1	55.6	22.2	33.3	44.4
建設業	12.5	62.5	25.0	12.5	50.0	37.5	25.0	75.0	0.0	37.5	50.0	12.5
卸・小売業	22.2	44.4	33.3	38.9	27.8	33.3	44.4	27.8	27.8	18.8	43.8	37.5
サービス業	16.7	50.0	33.3	50.0	33.3	16.7	33.3	33.3	33.3	58.3	33.3	8.3
飲食業	45.5	36.4	18.2	83.3	8.3	8.3	58.3	25.0	16.7	41.7	33.3	25.0
全業種	22.4	50.0	27.6	49.2	25.4	25.4	40.7	32.2	27.1	33.3	38.6	28.1

今期の業況の水準は、全業種では「普通」との回答割合が最も高くなりましたが、飲食業では「良い」の割合が最も高い結果となりました。前年同期比(令和4年4月～6月)では、飲食業やサービス業からは新型コロナウイルス感染症が令和5年5月から5類感染症に移行した影響による客足の変化をあげる声があり、建設業以外の業種で、売上が「増加」したとの回答の割合が最も高くなりました。前期比(1月～3月)でも、全業種では、「増加」の割合が最も高くなりましたが、業種毎に見ると製造業では「減少」が、建設業では「不変」の割合が最も高くなりました。

来期(7月～9月)の見通しについては、全業種では「不変」の回答が多くなりました。飲食業・サービス業では季節的な要因等から「増加」の割合が高く、建設業・卸・小売業では「不変」、製造業では「悪化」の割合が高くなりました。

経営上の問題では、令和4年7月～9月期調査から引き続き「原材料高及び不足」が最も多く、次いで「売上・受注の減少」となっています。原材料・仕入価格等の高騰に加え、光熱費や燃料費の高騰など、全ての業種で影響が出ており、「コスト上昇分を価格転嫁しきれない」との声があがっています。

出雲市中小企業景況調査報告

(令和5年4月～令和5年6月期)

1. 調査期間：令和5年7月4日～7月21日
2. 調査対象企業：出雲市内事業所180社、回答数169社(回収率93.9%)
3. 調査実施機関：出雲商工会議所・平田商工会議所・出雲商工会・斐川町商工会

概況

(前期調査=令和5年1月～3月期)、(来期=令和5年7月～9月期)

●業況DI

前期比0.0(前期調査△6.4)で、6.4ポイント増加しました。前年同期比7.5(前期調査3.2)で、4.3ポイント増加しました。来期の見通しは△2.5(前期調査△1.3)で、1.2ポイント増加しました。いずれも好転はしているものの、エネルギーコストや物価の高騰による影響が大きく、収益性が悪化している事業所が多く見受けられます。

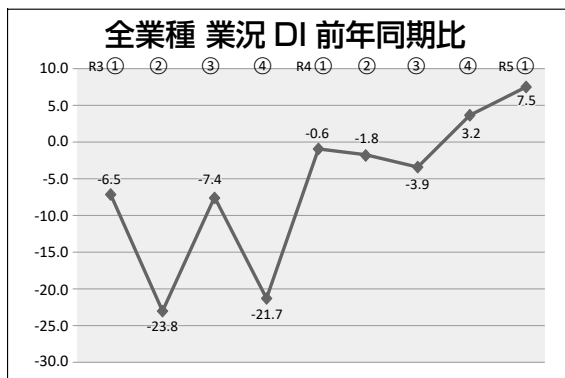

※DI(業況判断指数)とは、「増加」「好転」したなどとする企業割合から、「減少」「悪化」などとする企業割合を差し引いた値です。

●設備投資

今期実施した事業所の割合は38.6%(前期調査36.7%)で、1.9ポイント増加しました。

来期実施計画している事業所の割合は45.7%(前期調査40.6%)で、5.1ポイント増加しました。

●経営上の問題点

第1位は「需要の停滞、受注減少」で29.1%(前期調査30.3%)と、1.2ポイント減少しました。第2位は「従業員の確保難」で20.3%(前期調査15.8%)と、4.5ポイント増加しました。直近2年は第2位に「材料(原材料)等仕入価格の上昇」があげられていましたが、業種問わず人材不足が顕著に表れてきています。

※詳細は当所HP上で公開していますので、ご覧ください。

お申込み・お問合せ先

経営支援課まで TEL 25-3710・FAX 23-1144

8月期調査では、建設業の売上高は前月比で「やや悪化」、卸売業の売上高は前月比で「やや好転」、サービス業の売上高は前年同月比で「やや好転」となりました。

物価高の影響により、消費者の買い控えや購買が低価格帯商品に集中しているといった個人消費の抑制がうかがえるコメントが卸売業・小売業で寄せられました。また、賃金アップの状況について尋ねたところ、建設業・製造業・サービス業において、今年から賃金アップを実施したコメントが寄せられ、賃金アップが物価高の高騰と重なり、企業は依然として厳しい状況に置かれています。

一方で、サービス業では、客数が増え好調といった前向きなコメントも寄せられました。

8月期

出雲市の経済天気

かなり好転	やや好転	やや好転	不変	やや悪化

※売上は売上高または出荷額。採算は経常利益ベース。
 ※経済天気は、調査対象企業60社の回答に基づき作成。

出雲商工会議所調べ

業種	建設			製造			卸売			小売			サービス		
	前月比	前年同月比	3ヶ月予測	前月比	前年同月比	3ヶ月予測	前月比	前年同月比	3ヶ月予測	前月比	前年同月比	3ヶ月予測	前月比	前年同月比	3ヶ月予測
売上高															
採算															
資金繰り															
雇用															
在庫															
業況															

業種	企業コメント
建設	「公共工事においては工期の都合上、来期の売上数値の予測ができています。2年後の将来を見据えた受注活動を行っていく必要がある。激甚災害に備える防災やインフラ補修等の工事が行われるように様々な場所から要望活動を行っていく必要がある。賃金アップの状況については、公共工事の総合評価にかかる加点の項目にあがっているなど建設業各社は賃金アップを行わなければ、他社との競争に負けてしまう状況であり、建設業での賃金アップは少しずつ行われている状況にあると思われる。」(一般土木建築工事業)、「昨年、大幅な賃金改定を行い確実に負担が増加している。物価高については、仕入れ値が全ての品目で高騰している。」(鉄骨工事業)、「原材料価格の上昇が生じている。」(塗装工事業)
製造	「相変わらず光熱費が高くて大変である。」(食品製造業)、「観光地は人出が増え売上も良い。高温のため原料の野菜が高値となり不足している。賃金アップの状況については、今年5月より賃金のアップを実施した。原材料、包材すべて値上がりしたが、製造原価にはあまり影響なく、電気、運送費、人件費の値上がりが一番厳しい。」(食品製造業)、「調達品の納期遅延は少しずつではあるが緩和されつつあるが、一方で一般的に価格が上昇しており先行きが不透明で期待収益の確保は難しい状況である。賃金アップの状況については、物価高の状況を鑑み、夏季賞与に加えインフレ手当(特別手当)を社員に支給した。」(機械製造業)、「変わらず材料関係の仕入れ値は高止まりの状況である。」(コンクリート製品製造業)
卸売	「7月の大雨の影響でシャインマスカットの糖度が上がらず出荷が遅れたが、7月下旬から出荷が徐々に増えてきた。メロンは、アムス、アールスメロン共に好評でよく売れた。お盆用果実(お供物セット)の取り扱い量が増えた。」(農畜産物卸売業)、「猛暑の今夏は、過去の猛暑夏と比較するとエアコン等の夏物の動きが悪かった。過去の夏では、気温35度以上が続くと、価格帯問わず、エアコン等の出荷数も増えていたが、物価高騰で出費を抑えているためか、低価格商品に集中している。」(電気機械器具卸売業)
小売	「気温上昇に伴い、冷凍食品等の売上は増えた。ただし、商品単価のアップによる買い控えの影響で、食品中心に苦戦している。自店においては、クーポン廃止の影響による売上減少をカバーするため、衣料品を中心に売場レイアウトの変更を実施した。」(各種商品小売業)、「7、8月の台風接近で来店客数が減った。引き続き商品の値上げが続いている。」(各種商品小売業)、「イベント需要が戻り始めた。冷凍・飲料が好調である。青果物は値上り、入荷も少ない。台風も来ており、先行が不安である。今後、新米の米が大幅値上げになるため、米離れが心配である。賃金アップの状況については、人手不足もあり、パートの時給を全員アップさせた。」(飲食料点小売業)、「お盆休みとその前後客足が減少した。商品単価が安くなり、売上高が上がらない。」(衣料品卸売業)
サービス	「需要が増加している。」(一般乗用旅客自動車運送業)、「鉄骨の建築物件が多くあり、稼働が増加した。」(一般貨物自動車運送業)、「引き続き観光や各大会で客数が多い。」(宿泊業)、「宿泊、一般宴会共に好調である。」(宿泊業)

下記調査の結果はホームページに掲載しています。

■出雲市中小企業景況調査四半期調査報告(令和5年4~6月期) <https://www.izmcci.or.jp>

今月号の
取材事業所

vol.
03

株式会社 ジンザイスチール

出雲商工会議所 会員事業所

健康経営優良法人2023 (中小規模法人部門) 認定法人一覧

- | | | | | |
|------------|--------------|---------------|-------------|---------------|
| ・イズテック(株) | ・(株)ウシオ | ・山陰ヤクルト販売(株) | ・(株)石販 | ・(株)古川コンサルタント |
| ・出雲一畑交通(株) | ・(株)カイハツ | ・三和興業(株) | ・(株)中筋組 | ・プログレス(株) |
| ・出雲運送(株) | ・(株)ケイショウ | ・(株)シーエスエー | ・日晷電設(株) | ・(株)丸三 |
| ・出雲ガス(株) | ・山陰建設工業(株) | ・島根中央ホンダ販売(株) | ・(株)バイタルリード | ・(株)恵工業 |
| ・(株)出雲東郷電機 | ・山陰設備工業(株) | ・(有)信愛フードサービス | ・(株)フクダ | ・(有)渡邊水産 |
| ・今岡工業(株) | ・山陰パナソニック(株) | ・(株)シンコー工業 | | |
| ・イマックス(株) | ・山陰防災電機(株) | ・(株)ジンザイスチール | | |

(50音順) ※上記事業所は掲載に同意いただいた事業所のみとなります。

認定取得の効果について

- ◎社員の健康意識向上
- ◎企業イメージの向上
- ◎社員の健診結果の改善
- ◎リクルート効果

- 健康経営に対して出雲商工会議所も推進支援をしております。
- 商工会議所共済・福祉制度引受会社の「アクサ生命保険(株)」が「健康経営アドバイザー」の資格を有しており共同サポートいたします。健康経営優良法人認定の申請までサポートいたしますので詳しくは下記までお問い合わせください。

お問合せ先

◆出雲商工会議所

健康経営優良法人2023 (中小規模法人部門) 認定

出雲市大津町1131-1 出雲商工会館2F TEL:0853-23-2411

◆アクサ生命保険(株) 出雲営業所

健康経営優良法人2023 (大規模法人部門 (ホワイト500)) 認定

出雲市大津町1131-1 出雲商工会館4F TEL:0853-23-6276

健康経営優良法人認定制度とは

健康経営優良法人制度とは、地域の健康課題に即した取組や日本健康会議が進める健康増進の取組をもとに、特に優良な健康経営を実践している大企業や中小企業等の法人を顕彰する制度です。

健康経営に取り組む優良な法人を「見える化」することで、従業員や求職者、関係企業や金融機関などから「従業員の健康管理を経営的な視点で考え、戦略的に取り組んでいる法人」として社会的に評価を受けることができる環境を整備することを目的としています。

また、本制度は、日本健康会議※の「健康なまち・職場づくり宣言2020」の宣言4「健保組合等保険者と連携して健康経営に取り組む企業を500社以上とする。」及び宣言5「協会けんぽ等保険者のサポートを得て健康宣言等に取り組む企業を3万社以上とする。」を達成するための一助となることも目的としています。

なお、この取組は、令和元年6月に制定された成長戦略実行計画に基づいた取組の一つとして実施するものです。

※健康経営は、NPO法人健康経営研究会の登録商標です。

株式会社ジンザイスチール

建設業／平成10年設立／従業員84名（男性76名・女性8名）
 ●取材にご協力いただいた方：代表取締役社長 安田 郁夫さま

**健康経営に取り組みもうと思っ
たきっかけは何ですか？**

創業25年の間にガンや脳卒中に罹患した社員が複数おり、現在も傷病手当を受給している社員がいます。また、健康診断の結果を見ても血圧や血糖値、肝機能の数値が高い社員が多くいました。このことから、社員が心身ともに健康で元気に長く働くことができ、社員の家族も安心してもらえる会社でありたいと考え、健康経営の取り組みを始めました。

**健康経営に関して、具体的に
どのような取り組みをされ
ましたか？**

鉄筋工事業という仕事の性質上、重労働であり、夏の酷暑でさらに作業が厳しくなります。専用の空調服や最新機械の導入、工場でのユニット化による現場作業時間短縮など、



専用の空調服を着用

社員の体への負担を少しでも軽減できるように取り組んでいます。

また、社員の健康習慣や健康行動を測る一環として毎年健康習慣アンケートを行っています。ストレスチェックも導入しており、メンタルヘルス対策にも注力しています。

さらに、健康診断の100%受診はもとより、二次健診に該当した社員へ一人一人声掛けして受診勧奨をしています。今年も安全大会において外部2社より講師を招いて社員のヘルスリテラシー向上を目的とした勉強会を行いました。



ラジオ体操の様子



安全大会

**従業員の皆様の健康習慣に
関する意識・行動に変化は
ありましたか？**

当社は喫煙率の高さが課題ですが、昨年に比べて喫煙率が10%低下しました。非喫煙手当の導入、毎月

二人と禁煙に手を挙げてくれるようになりました。

**健康経営の取り組みによっ
て、会社全体にとってどのよ
うな効果がありましたか？**

毎年の健康診断において、有所見者が減ってきています。ただし、新たに健診で指摘される社員もいて一朝夕には成果は出ないとも感じています。この数年は感染症対策や猛暑による熱中症対策も徹底していたこともあり、体調不良による休暇取得は減りました。一方、有給休暇を取得する社員は増えてきています。これは想定外の休暇が減り、作業効率が低下しなくなったことと個々の生産性上がったことによるものと考えています。

**ジンザイスチールが目指す
会社の未来について教えて
ください。**

社員の健康こそが会社の資本であり、会社発展の源であると考えています。当社の業務は地域の環境整備に欠かすことのできないものであることを社員全員が理解し取り組むことが重要です。社内、社外の研修制度を活かして資格取得を含めた人材

育成に努め、適正な判断力と正確な技術力を備え、地域の皆様方から必要とされる企業として貢献したいと考えています。

健康経営に取り組むことにより社員とその家族にとって安心安全な企業であり続けること、そして経営理念にも掲げている「全従業員の物心両面の幸福を追求する」を忘れずに進化し続ける企業でありたいと考えています。



熱中症対策飲料の支給

社員の健康あってこそこの会社であり、社員には心身ともに元気に長く働いてほしいという思いで様々な取り組みを考え、実践されてきました。社員のより一層の健康増進や働きやすい職場環境づくりを思慮し、やさしい笑顔で語る社長がとても印象的でした。取材にご協力いただきありがとうございます。



●取材者／出雲商工会議所 勝部
アクサ生命保険㈱出雲営業所 神門



研修会の様子



情報サービス部会総会

JALが取り組む地域活性化事業について学ぶ
情報サービス部会・金融理財部会

情報サービス部会（勝部達夫部会長）・金融理財部会（成相修司部会長）は7月18日（火）、ホテル武志山荘にて総会・合同研修会を開催しました。各部会の総会では、今年度の部会活動や行政への提言要望事項等について協議しました。

合同研修会では、日本航空 山陰支店長の棚橋学氏と産学連携部 事業開発グループの川村絢美氏を講師に迎え、「JALふるさとプロジェクト」JALが取り組む地域活性化事業について」というテーマで航空業界の現状やコロナ後の目指す姿、地域事業の取り組みについてお話しいただきました。

地域活性化に取り組む意義について、人口減少が進む中、「地点と地点、人と人をつなぐ」ことで流動を産み出し社会経済の活性化に寄与することを挙げられました。

具体的にはJALふるさと応援隊の方々によるメディアを通しての山陰の魅力発信や、周遊ツアーの企画等を行っているそうです。また、現役のJAL社員が講師となって研修を行う「JALビジネスキャリアサポート」についても説明いただき、地域事業のほかにも様々な取り組みをされていることを知る大変貴重な機会となりました。



福山熱錬工業(株)で熱心に説明を聞く参加者



研修会の様子

建設業者の責務を再認識

建設産業部会

建設産業部会（須山政樹部会長）は7月21日（金）、ベル・ブラージュにて総会・研修会を開催しました。

総会では、今後の部会活動と出雲市への要望事項を協議しました。研修会では、出雲県土整備事務所の渡部所長に「インフラの整備と活用」と題して、原子力発電環境整備機構の多田部長に「高レベル放射性廃棄物の地層処分について」と題してそれぞれ講演いただき、建設業者の責務を再認識する良い機会となりました。

広島県福山市の工業団地等へ視察研修を実施

工業部会

工業部会（瀧川一弥部会長）は8月8日（火）・9日（水）、総会・視察研修を開催しました。総会では、今後の部会活動について確認したほか、出雲市への要望・提案事項について協議しました。

視察研修では、初日に広島県福山市にある福山テクノ協同組合、福山熱錬工業(株)、プレコ技研工業(株)を訪問。翌日には広島市の中国電力(株)本社内にある中央給電指令所を訪問しました。各企業から特徴的なお話を伺い、大変有意義な視察となりました。

青年部 新入会員を大募集中!!



出雲商工会議所青年部では、共に出雲の商工業を盛り上げていく仲間を募集しています。
 青年経済人としてのスキルを向上させて業績アップを図りながら、出雲を元気にしていきましょう!

出雲商工会議所青年部とは?

次代の地域経済を担う後継者の相互研鑽の場として、また、青年経済人として資質の向上と会員相互の交流を通じ、自社企業の発展と豊かな地域経済社会を築くことを目的として出雲商工会議所に設置された組織です。

入会資格

- 出雲商工会議所会員事業所であって入会時45歳未満の方
- ・事業所の経営者、後継者、経営幹部
 - ・事業所の代表者の推薦のある方

出雲商工会議所青年部 Q & A

Q. どのような活動を行っていますか?

- A. ・資質向上を目指した研修事業の開催
 ・会員及び他団体との交流事業の開催
 ・企業視察研修
 ・地域活性化事業の開催
 ・次世代への啓発事業の開催
 ・総会、例会の開催
 ・各種会議や大会への参加等

Q. 女性も入会できますか?

- A. もちろん大歓迎です。出雲商工会議所青年部では、女性会員も積極的に参加されています。

Q. ものすごくお金がかかるのでは?

- A. 年会費5万円の他に懇親会の飲食代などの費用がかかる会議や事業もありますが、これらへの出席は任意です。

Q. 入会のメリットは?

- A. ・経営者としての資質向上
 ・同業種及び異業種間での情報交換
 ・仕事に役立つ人脈づくり
 ・ビジネスチャンスの拡大等

Q. どれくらいの人がありますか?

- A. 現在、出雲商工会議所青年部には76名が在籍しており、OB会員の先輩方も多くいらっしゃいます。

Q. 会合は月にどの程度ありますか?

- A. 会合の種類としては、全会員を対象とした総会や例会、また配属される委員会などがあります。月や年度によって多少変動はありますが、平均して月に1回から3回程度です。

お問い合わせ先

経営支援課 ☎25-3710

女性会



意見交換をする会議所執行部と女性会役員

出雲商工会議所執行部と女性会役員との懇談会

会長 野井 美香 (TAL Tプランニング)

8月21日(月)、福岡会頭様をはじめ執行部のみなさまと女性会役員6名で懇談会を開催しました。

はじめに、昨年11月の改選にあたり正副会頭にご就任され、特に力を入れて取り組んでいきたいことをおひとりずつお話いただきました。

次に、「大型店等の出店による地元への影響について」は、大型店に限らず、ネット通販がその利便性から急拡大しているなか、実店舗は提案力・発想力が鍵を握ること、消費者でもある我々も買い物で地域経済を支えている意識を持つことが必要であるとご説明いただきました。また、子どものころから地元を愛する心を育むことが大切であることに役員一同うなずいていました。

「出雲市の今後の観光については」は山陰両県の現状・商業環境の変化についてご説明いただき、新体育館建設、2030年国民スポーツ大会等の交流人口増加への取り組みについては、出雲市が掲げている「出雲力で地域と人が輝く」観光振興による「取り組み」をご説明いただきました。執行部のみなさまから議題ごとに想いをお話いただき、女性会役員も忌憚のない意見が活発になされ、有意義な懇談会となりました。

ようこそ!

新入会員さん

ご加入ありがとうございます!



氣功をベースにした リラクゼーションサロンです

一言

氣が流れる整体や氣功教室、鑑定などを行なっています。猫グッズあふれるサロンで、氣を整えて健康で豊かな毎日を送りませんか?



氣功の猫丸

代表者: 奥井 美由紀
営業内容: すいな整体、頭と肩のツボ押しケア、
各種ヒーリング、リーディング、氣功教室、デザイン
住所: 〒693-0058 出雲市矢野町56-4 T1village内
TEL: 090-8064-7669
営業時間: 9:30~17:30※時間外応相談
定休日: 不定休
E-mail: catneko24@gmail.com
HP: <https://kikou-nekomaru.amebaownd.com/>

心と体を繋ぐプライベートyoga

一言

完全プライベートレッスンで人目を気にせず自分だけの癒しの時間を過ごしませんか?少しの空いた時間を使って自分にご褒美を。



@SHIBASHI_YUI



nico.yoga salon

代表者: 石橋 結依
営業内容: リラクゼーションヨガ、美活ヨガ、妊活ヨガ、
ベビー&ママヨガ
住所: 〒693-0011 出雲市大津町1607-23
TEL: 080-4559-3105
定休日: 不定休
E-mail: nico.yogasalon@gmail.com

Runet パソコン関連でお困り ならお任せください!

一言

パソコンの不具合が多くて困っている、操作・購入方法が分からない等、そのお困りごと解決いたします。デザインも承り中です。



Runet

代表者: 奥井 康輔
営業内容: IT関係 (パソコン設定、ホームページ作成など)
デザイン業 農業
住所: 〒693-0052 出雲市松寄下町1111-6
TEL: 090-7597-3080
HP: <https://runepop.com/>

大人な雰囲気ですシックな内装 カウンター、ボックス席でも ゆったり寛げます

一言

ゆとりをもってくつろげる空間演出しています。お客様のニーズに合わせたおもてなしでここでしか味わえないお時間をお楽しみ下さい。



CHERI.

代表者: 梶谷 麻亜子
営業内容: 飲食業 (lounge)
住所: 出雲市今市町928-2 ユーアイプラザビル3階
TEL: 090-4409-2162
営業時間: 20:00~25:00
定休日: 日曜日

会員情報



ご加入
ありがとうございます！
ございます！

新入会員のご紹介

〈順不同・敬称略〉

事業所名	代表者名	営業内容
所在地	TEL	部会
ソニー生命(株)広島第2支社	三好 秀明	保険募集人
広島市西区己斐上 2-24-4	090-2865-1986	金融理財部会
創作料理 みつばち	和久理 友文	飲食業
湖陵町差海 77-1	080-9104-8750	食品観光サービス部会
(福)おおつか福祉会	萬代 輝正	福祉
矢野町 845	25-8038	サービス部会
おろちの樽	渡部 信儀	飲食業(居酒屋)
今市町 971-15	24-2242	食品観光サービス部会
ハンドセラピー RISA	出川 知恵子	リラクゼーションサロン
大津新崎町 1-56-1	090-7595-5944	サービス部会
(株)Donatello	吉岡 祐太	ソフトウェア開発、Web サービス企画・開発、 Web マーケティング制作
西林木町 10-3	23-2500	情報サービス部会

会員の異動

変更箇所	事業所名	新	旧
事業所名	(株)セントラルビル	(株)セントラルビル	(有)セントラルビル
所在地		今市町北本町 1-1	今市町 717
電話番号		22-0765	21-5630
代表者	浅尾繊維工業(株)	浅尾 大介	浅尾 一郎
代表者	中国文教(株)	山下 俊介	玉木 健三
代表者	(株)さんびる 出雲営業所	糸賀 司	山下俊介
所在地	HIRO モーターズ	斐川町出西 3644-1	白枝町 242
事業所名	アルテミシア フロム ゆうずキッチン	アルテミシア フロム ゆうずキッチン	ゆうずキッチン
所在地		多伎町多伎 461-1	今市町 1374 醗酵文化研究所

第3回

電子帳簿保存制度の見直し

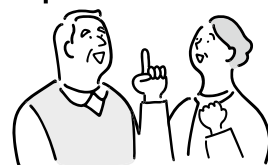

電子帳簿保存制度とは、所得税、法人税、消費税等で、原則として紙での保存が義務づけられている帳簿書類について、一定の要件を満たしたうえで電磁的記録(電子データ)による保存を可能とすること及び電子的に授受した取引情報に係るデータの保存義務等が定められたものです。今回は、電子帳簿保存制度の要点を確認し、令和5年度の税制改正による見直しについて紹介します。

01 電子帳簿保存制度の概要

電子帳簿保存制度は、①電子帳簿等保存(希望者のみ)、②スキャナ保存(希望者のみ)、③電子取引(法人・個人事業者)の3つの制度に区分されており、令和6年1月1日以後に行なう③の電子取引については、法人・個人事業者が電子的に授受した取引情報に係るデータの保存が義務づけられることとなります。

02 電子帳簿等保存 (希望者のみ)

パソコン等で作成している帳簿や国税関係書類は、プリントアウトせずにデータのまま保存することができ、例えば、会計ソフトで作成している仕訳帳や総勘定元帳などの帳簿、貸借対照表や損益計算書などの決算関係書類、パソコンで作成した請求書、領収書などの書類の控え等が対象となります。

03 スキャナ保存 (希望者のみ)

また、一定の帳簿を訂正削除履歴が残るなどの「優良な電子帳簿」の要件を満たして保存していれば、過少申告加算税が5%軽減される措置があります。(あらかじめ税務署に届出書を提出する必要があります。)

決算関係書類を除く国税関係書類

(取引先から受領した紙の請求書・領収書等)は、その書類自体を保存する代わりに、スマホやスキャナで読み取った電子データを保存することができます。



04 電子取引 (法人・個人事業者)

申告所得税・法人税に関して帳簿・書類の保存義務が課されている者は、注文書・契約書・送り状・領収書・見積書・請求書などに相当する電子データ

をやりとりした場合には、「改ざん防止」「検索機能の確保」「見読可能装置の備付け」等の保存要件に従って、その電子データ(電子取引データ)を保存しなければなりません。(令和6年1月1日以降)

なお、令和5年度の税制改正による猶予措置として、基準期間(2年前)の売上高が5,000万円以下の事業者もしくは電子取引データのプリントアウトした書面を日付及び取引先ごとに整理された状態で提示・提出することができるようにしている事業者は「検索機能の確保」が不要とされています。また、原則的なルールに従って電子取引データの保存を行うための環境が整っていない事情があり、税務署長が相当の理由があると認める場合についても猶予措置の適用を受けることができます。

税理士
いとが たくみ
糸賀 巧
重本税理士事務所



Profile

1975年 出雲市生まれ
1993年 大社高等学校卒業
1997年 慶應義塾大学商学部卒業
2000年 関西学院大学商学研究科修了

予約受付する 部屋数を絞って利益改善 決断の背景に『データ』あり



本連載では、IT経営マガジン「COMPASS」に掲載した全国のIT活用事例をもとに、中小企業の経営において、ITがどのように役立つかを解説していきます。

長く続く業界においては、生活行動の様式など顧客側の変化により、従来は「常識」とされていたことを点検し、変えていくことも事業継続には欠かせません。福井県あわら市の旅館「ホテル八木」では、旅館の常識を顧客目線で見直し、個人旅行者に選ばれる旅館、そして従業員にとって働きやすい会社へと改革を進めてきました。そのプロセスは……？

IT経営マガジン「COMPASS」2022年夏号から転載します(記載内容は掲載時点のものとは)。

会社概要

ホテル八木

福井県あわら市温泉 4-418

- 創業：1883年
- 従業員数：14人(パート・アルバイトを除く)
- 事業内容：温泉付き宿泊施設
- URL: <https://hotel-yagi.co.jp/>

デザイン性が高いチェアが置かれたライブラリーゾーンや、庭園に面したくつろぎスペース。そして夕食やスイーツ、お酒も含まれたオールインクルーシブ型のサービス。ここに泊まれば日々の喧騒を忘れてリラクサスできそう。しかし訪問した日は人が見当たらない……。

「今日は休館日なのです」

福井県あわら市のホテル八木・八木司常務は笑顔で種明かしをした。

現在は全73室のうち20室程度を稼働し、月に10日は休館する。それにもかかわらず、10年前に比べ利益が向上している。

兄弟で経営を引き継いで7年。ネット予約への対応、団体から個人客へのシフト、旅館では定番のお出迎えや部屋食は行わない……と改革を続けてい

る。周囲は唾然とした。

「以前に比べ旅館は選ばれにくくなっており、団体は確実に減少しました。つまり、商品を変える必要があります。実行できたのはデータの裏付けがあったからです」

ネットからの予約状況と仕入や原価の費用、さらにITコーディネータ栃川昌文氏のアドバイスで、「人件費を変動費ととらえて稼働時間を加味」し、日々の利益状況を明らかにした。

一般にはピーク時に合わせてスタッフの人数を決めるが、通常日には手が空いてしまうこともある。全体を見て稼働率とスタッフ数の「最適ライン」はどこにあるのかを探求したのである。

予約数から必要スタッフ数を予測し、実績と比べる仮説検証を3年ほど繰り返した。その結果、休館日をつくることで、スタッフを繁忙日に集中させつつ、休みもきちんととれるシフトを見いだしたという。

八木常務は、「お客様にとって価値が低い“旅館の常識”はそぎ落とし、価値の高い部分に力を注いでいます。そして、1人のスタッフがその時間帯に必要な業務をこなすマルチタスク化を進めています」と説明する。

チェックイン業務が終わったらスタッフは調理場へ移動して洗い物を手伝う。こうすればレストランが閉店する1時間後には帰宅することができるようだ。清掃はすべて内製化し、外注費を0円にできた。

データはスタッフと共有している。「日次のデータを提示し、こうすれ

ば黒字になる、と説明すれば、行動の意味をわかってもらえます。この点でもデータの役割は大きいです」と八木常務は力を込める。

次は客室のインフォメーションをIT化し、地域のお勧め情報を配信するなど、滞在をさらに楽しんでもらえるようにしたいとのことだ。

事例からヒント

- 「うちの業界はこうだ」と決めつけていませんか。お客様側は変化しており、今は「そのサービスはいい」ということがあるかもしれません。
- 人件費の割合が大きいサービス業では、情報をIT化し、原価計算の際に人件費も加味して計算してみましよう。
- データの共有によって、スタッフは経営者が目指すものを理解しやすくなります。

IT経営マガジン「COMPASS」編集長
石原 由美子

Profile

いしはら ゆみこ
石原 由美子

アップコンパス代表。教材編集や講師業を経て、情報処理技術者試験の書籍編集、モバイル分野の雑誌編集を担当した後、IT経営マガジン「COMPASS」の編集に携わる。中小企業支援機関・支援者と連携しながら、中小企業が主体となる等身大のIT活用をテーマに、全国の事例を取材し、その本質を伝えている。各地の商工会議所においても、IT活用事例・DX入門等のセミナーを担当。

働きざかりの健康づくり情報

9月は
「しまね★健康づくり
チャレンジ月間」です！

令和5年度のテーマは

『始めよう！+1(プラスワン)の健康づくり』

島根県では毎年9月を「しまね☆健康づくりチャレンジ月間」に定めています。働きざかりの皆さん、職場や家庭で積極的に健康づくりに取り組んで、一緒に「健康長寿日本一(健康寿命の延伸)」を目指しましょう。

★「+1(プラスワン)」のススメ

県では普段の生活の中に、何か1つ健康づくりをプラスする「健康づくり+1活動」を進めています。

普段の習慣や家事・仕事の動線の中にできることを取り入れると、無理なく続けることができます。

まずは1日1つ、できることからチャレンジしてみましょう。

また「今週の+1」をFacebookやX(旧Twitter)、県ホームページで毎週発信しています。ぜひ参考にしてみてください。

例えば…職場での+1

コピーを待つ間にふくらはぎや腕を伸ばしてストレッチ



甘い飲み物ではなくお茶や水で水分補給する

昼食(夜食)の麺類は汁を半分残す



例えば…家庭での+1

スーパーなどの駐車場では、遠くに停めて歩く



歯みがきや皿洗いをしながら、かかとの上げ下げをする



惣菜やお弁当はいつもより野菜が多めのものを選ぶ



★チャレンジ月間に参加しよう
(参加者募集中！)



取組期間

令和5年9月1日(金)
～9月30日(土)

応募枠

- ①個人
- ②チーム(家族や地域のサークルなど)
- ③職場(職場の友人同士や職場全体)

参加方法

- ①応募枠を選ぶ
- ②月間中に、自分に合った「+1」の健康づくりを決めて、応募用紙へ記入する
- ③取り組み状況を記録する
- ④10/16までに取り組み結果とアンケートに答えて応募する
(詳しくは県健康推進課ホームページを
チェック)

特典

- ・応募者全員へ参加賞プレゼント
- ・各応募枠の中から抽選賞品をプレゼント

詳しくは県健康推進課ホームページをチェック

島根県 チャレンジ月間 検索



★健康づくりに関する情報を
チェックしてみよう

- 食生活が気になる方へ
- ・しまね食育サイト



- 健康情報をもっと知りたい方へ
- ・しまね働く人と職場の健康づくり応援サイト



- ・しまねMAMEインフォ



出雲圏域では、今年も10月に
みんなで歩こうチャレンジコン
テストを開催します。
詳しくは、9月中旬頃、
ホームページを見てね！



お問合せ先

出雲保健所 健康増進課

Tel 0853 21-0705

B	穀		A	字	
目		無			肩
	事			流	
		感			勤
徹		受		機	
C					成

漢字詰めクロスワード

路	支	実	性	行
十	通	飯	二	五
信	夜	構		

(ルール)

- ・リストから漢字を選び、空いたマス埋めてクロスワードを完成させましょう。
- ・ひとつの文字は1回しか使えません。
- ・最後に、A～Cのマスに入る漢字でできる三字熟語を教えてください。

正解者の中から、抽選で3名様に図書カードを差しあげます。
なお、当選者の発表は、発送をもってかえさせていただきます。

- ◆応募方法 はがき、メール、またはWebで応募
- ◆記入事項 答えと郵便番号・住所・事業所名・氏名のほか、必ず本誌へのご意見、ご感想、今月号の記事の中で心に残った内容などをご記入ください。
- ◆応募先 はがき… 〒693-0011出雲市大津町1131-1出雲商工会議所「クロスワード」係
メール… izm@izmcci.or.jp 件名「クロスワード」
- ◆締め切り **2023年9月22日(消印有効)** Web応募はこちらから▶

8月号答え

無	垢		携		現
関		熱	帯	果	実
心	意	気		樹	
	識		遊	園	地
火		文	具		平
花	模	様		路	線
	A	B	C		
	無	花	果		

ベストセラーランキング

8月

※価格はすべて税込み(今井書店出雲店調べ)

- 1 写真が語る 出雲・雲南の100年 (いき出版、価格 9,990円)
- 2 ハンチバック 市川沙央/著 (文藝春秋、価格 1,430円)
- 3 頭のいい人が話す前に考えていること 安達裕哉/著 (ダイヤモンド社、価格 1,650円)
- 4 大ピンチずかん 鈴木のりたけ/著 (小学館、価格 1,650円)
- 5 1週間で勝手に痩せていく体になるすごい方法 栗原毅/著 (日本文芸社、価格 990円)
- 6 ポケット版 「のび太」という生きかた 横山泰行/著 (アスコム、価格 880円)
- 7 漫画 君たちはどう生きるか 吉野源三郎/羽賀翔一/著 (マガジンハウス、価格 1,430円)
- 8 キレイはこれでつくれます MEGUMI/著 (ダイヤモンド社、価格 1,650円)
- 9 青瓜不動 三島屋変調百物語九之続 宮部みゆき/著 (KADOKAWA、価格 2,090円)
- 10 極楽征夷大將軍 垣根涼介/著 (文藝春秋、価格 2,200円)

【問題】電気の使い方、どこがヘン？

電気を正しく使って、安全・快適な毎日を。
詳しくはホームページへ。 <https://www.energia.co.jp/nw/>

中国電力ネットワーク株式会社

第23回 会員親睦ボウリング大会 出場チーム募集!

日時 11月17日(金)
18:30開会 ※18:00受付開始

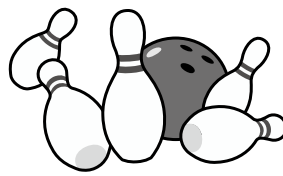

会場 出雲会館センターボウル
(出雲市渡橋町112)

参加資格 ①出雲商工会議所会員事業所（従業員を含む）で構成するチーム
②商店街ならびに地区商工振興会で編成するチーム
③出雲商工会議所会員事業所間で編成するチーム
※1事業所からの参加は原則3チームまで

競技方法 ・1チーム3名で1人2ゲーム行い、団体・個人の得点を競います。
・女性には1ゲーム20点のハンディがあります。
・マイボール、マイシューズ使用可。

参加料 3,000円/チーム(貸し靴代含む)

申込方法 10月27日(金)までに申込書(HPからダウンロード)に参加料を添えて、総務企画課までお申し込みください。先着40チームで締め切ります。

表彰 団体賞・個人賞など素晴らしい賞品をたくさん準備しています。
優勝…トロフィー・賞品
準優勝…賞品
3位…賞品
その他、飛び賞・個人賞・ストライク賞のほか、参加者全員に参加賞を贈呈

お問い合わせ先 総務企画課 TEL 25-3706 FAX 23-1144



安心を明日につなぐ

県共済の**火災共済**

火災事故のほか落雷、破裂爆発、風災、雪災の自然災害も担保します。

島根県火災共済協同組合

〒690-0886 松江市母衣町55-4 TEL (0852) 21-0249

お申し込み・ご相談は

出雲商工会議所へ TEL 25-3706

各種会合・お祝い・ご法要 承ります

1865年(慶応元年)創業

ホテル武志山荘

〒693-0001 出雲市今市町2041

TEL 0853-21-1111



別荘 武志屋本店

〒693-0001 出雲市今市町1626

TEL 0853-21-0063





出雲駅伝

2023

10.9

スポーツの日

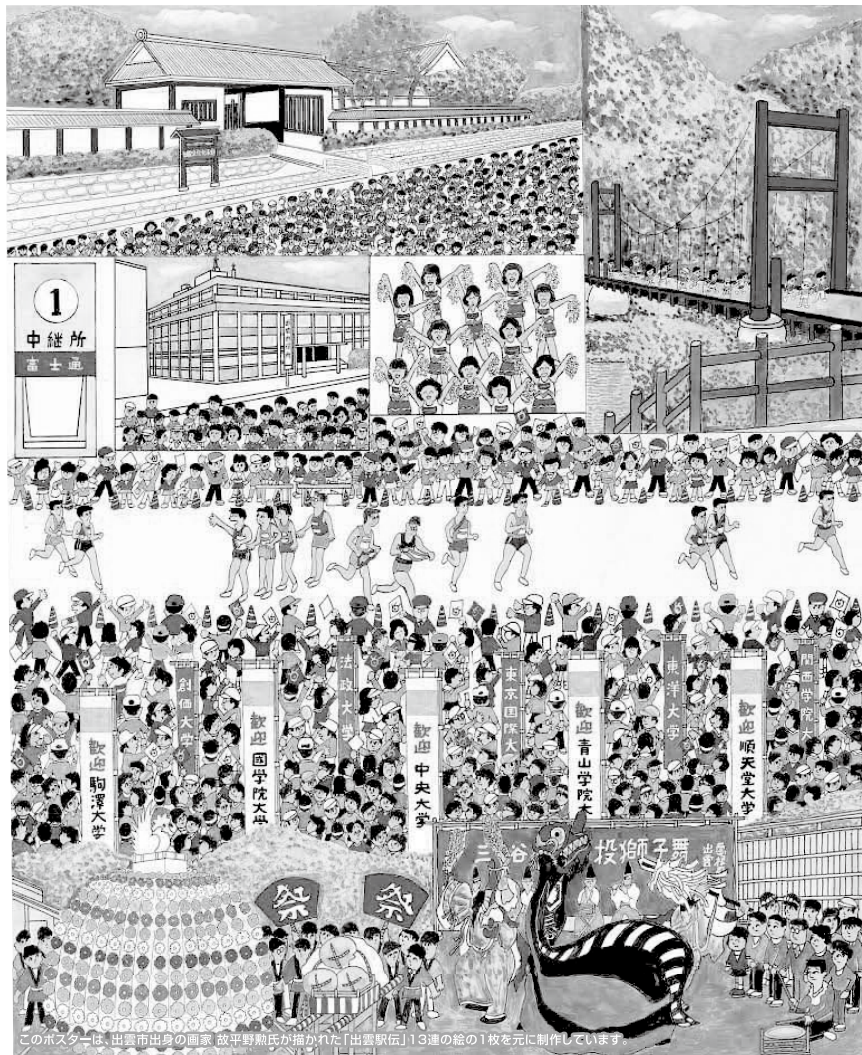

このポスターは、出雲市出身の画家 高平野郎氏が描かれた「出雲駅伝」13連の絵の1枚を元に制作しています

フジテレビ系全国生中継 ◎13:00▶15:25 第35回 出雲全日本大学選抜駅伝競走

北海道学連選抜/東北学連選抜/駒澤大学/中央大学/青山学院大学
國學院大学/順天堂大学/早稲田大学/法政大学/創価大学/城西大学
東洋大学/北信越学連選抜/皇學館大学/大阪経済大学/立命館大学
関西大学/広島経済大学/環太平洋大学/第一工科大学/アイビーリーグ選抜

審/公益社団法人日本学生陸上競技連合・出雲市 饗/富士通Japan株式会社

出雲大社 正面鳥居前 13:05 スタート

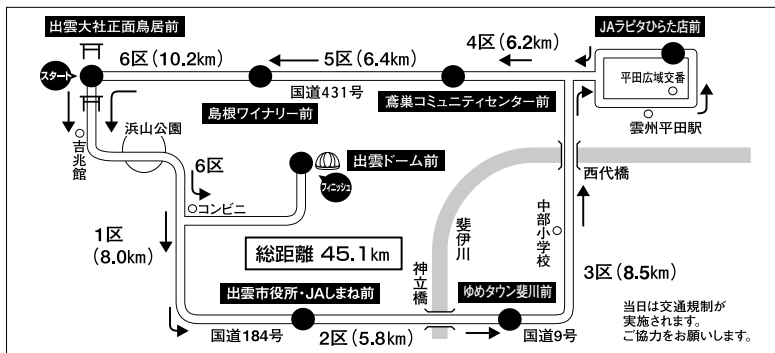

先頭選手通過予定時刻		
所	在	予定時刻
スタート	出雲大社正面鳥居前	13:05
第1中継所	出雲市役所・JALまね前	13:28頃
第2中継所	ゆめタウン斐川前	13:43頃
第3中継所	JAラビタひらた店前	14:07頃
第4中継所	高巣コミュニティセンター前	14:24頃
第5中継所	島根ワイナリー前	14:42頃
フィニッシュ	出雲ドーム前	15:10頃



出雲駅伝モバイルサイトはこちら
<http://www.izumo-ekiden.jp/>

当日は交通規制が実施されます。ご協力をお願いします。

ジョイメイトしまねが社員の皆様の福利厚生をサポートします!

●会費：一人月額1,000円(年間12,000円)

◎ジョイメイトしまねに加入すると以下のようなサポートが受けられます。



健康診断 上限6,000円補助	インフルエンザ予防接種 600円補助(1回/年度)	NEW 歯科健診(歯科治療含む) 600円補助(1回/年度)	5年に1度 永年勤続 5,000円~10,000円給付
祝金・見舞金給付 (例)結婚祝金20,000円	忘・新年会(指定店利用) 宿泊付き2,000円 NEW 日帰り1,000円 宿泊付き又は日帰り(1回/年度)	抽選で お食事割引券 1,000円プレゼント (指定店)	割引指定店 約400店舗
ドライブレコーダー購入 2,000円補助(1回/5年度)	ETC装着セットアップ 2,000円補助(1回/年度)	ジョイメイトしまね推奨ツアー 1,000円~10,000円補助	ツアー 2,000円割引 (指定の旅行代理店)
隔年 熟年夫婦旅行 10,000円割引	隠岐汽船(1回/年度) 1,000円割引 (隠岐地区会員は3,000円)	記載のサービスは一例です。 令和5年4月1日現在	(一財)島根県東部勤労者共済会

「2,100事業所・29,500人をサポート中」まずはお電話下さい! ジョイメイトしまね ☎(0852)28-6555

会議所カレンダー

9/10(日)
10/9(月)

今後の主な動き

9月	11月	「電子帳簿保存法改正のポイントセミナー」 定例商工相談(法律)
	15日	「燃料高・原材料高に打ち勝つ! 収益確保策と価格戦略セミナー」 ITなんでも相談会
	19日	定例商工相談(発明) 食品観光サービス部会視察研修(~20日)
	22日	神在月の出雲観光物産展in渋谷(~23日)
	26日	新NISAセミナー
	28日	常議員会
	29日	出雲市商工団体協議会 市長、議長要望
	10月	5日
6日		出雲観光物産展in仙台(~8日)

出雲商工会議所報出雲9月号(通巻670号)

発行日/令和5年9月10日
発行所/出雲商工会議所
〒693-0011 出雲市大津町1131-1
発行人/山岡 尚
印刷所/武永印刷株式会社

企業と地域の応援団

10月5日は
従業員表彰だね!

受表彰のみねさん、
おめでとうございます!
ございます!

いずもっち しょうこりん

出雲商工会議所
PRマスコットキャラクター

いずも創業・第二創業・事業承継に係る連携支援

『御縁』



「御縁」事務局 島根中央信用金庫



余暇の創造で人生に彩りを

豊かな余暇の提案により地域社会に貢献する企業



丸 三
ニューウェルシティ出雲
湖畔の温泉宿くにびき
健菜厨房
塩 名人
焼きたて名人パン屋さん
アシスト24



アクサ生命

みんなと 会社の未来を 健康に。

健康経営アクサ式

人生100年時代だからこそ、アクサの健康経営を。
心と身体の健康だけでなく、夢や生きがい、
働きがいといった「社会的健康」までサポート。
社員一人ひとりが生き活きと元気になることで、会社がひとつになり、
生産性も向上する。そんな好循環を生みだしていきます。

Know You Can

そう。あなたなら、できる。

AXA-A2-2109-0345/9F7 「健康経営®」は、特定非営利活動法人健康経営研究会の登録商標です。

アクサ生命は、商工会議所と協力し、会員事業所の各種ニーズ（弔慰金・見舞金制度、退職金制度、リスク対策や事業承継など）を共済制度／福祉制度でサポートしています。

アクサ生命保険株式会社 山陰支社 出雲営業所 〒693-0011 島根県出雲市大津町1131-1 出雲商工会館4F TEL：0853-23-6276