

出雲

I Z U M O

Contents

- p2~3 経営支援事例
朝日自動車整備工場
- p8~9 健康経営特集
株式会社 出雲東郷電機



表紙：ディオッサ出雲FC 安藤真桜 選手(左)と伊藤明里 選手(右)

快適住環境の創造

福間商事株式会社

本 社：島根県出雲市長浜町1372-8 〒693-0043
TEL (0853) 28-8111 (代表)

松江支店：松江市竹矢町1770 〒690-0023 TEL (0852) 38-8255

浜田支店：浜田市治和町イ120-1 〒697-1326 TEL (0855) 24-7655

創業大正元年

“おいしいね”を今日も明日もこれからも…

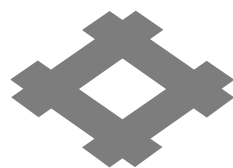

株式会社 **井ゲタ醤油**

〒693-0054 島根県出雲市浜町1070番地

TEL 0853-21-1300 FAX 0853-21-1317

<https://izumo-igeta.co.jp>

ITシステム・アプリ開発 データ入力・集計・分析 Webサイト製作
豊富な経験で培ったノウハウを活かし、IT技術で人・地域・未来をつなぐ！



株式会社

島根情報処理センター

〒693-0001 島根県出雲市今市町321-3



TEL: 0853-21-4674

FAX: 0853-21-4767

URL: www.sjc-inc.co.jp

Mail: sjc@sjc-inc.co.jp

Contents

p2~3 **経営支援事例** 朝日自動車整備工場

p4~5 第9回 まちゼミ in 出雲

p6 中小企業相談所コーナー

p7 出雲市経済動向調査報告(7月期)

p8~9 **健康経営特集** 株式会社出雲東郷電機

p10 会議所の動き

p11 青年部・女性会だより

p12 くにびき共済のお知らせ

p13 会員情報

p14 **中小企業でも簡単に導入できる自動化システム(RPA)活用ガイド**
【第3回】RPA活用事例・顧客満足度向上編

p15 ITを事例からひも解く

p16 働きざかりの健康づくり情報

p17 漢字詰めクロスワード/
ベストセラーランキング

p18~20 インフォメーション

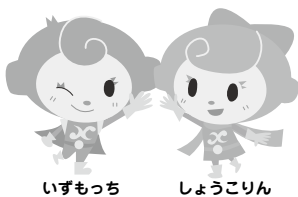

いずもっち しょうこりん

出雲商工会議所
PRマスコットキャラクター



2023
健康経営優良法人
Health and productivity

表紙紹介

ポジション
DF

あん どう ま お
安藤 真桜

ポジション
DF

い どう あかり
伊藤 明里

事業所名 島根ナカバヤシ株式会社
代表者名 川上 陽右
住 所 島根県出雲市矢野町391-3
業務内容 文具紙製品やオフィス&メディカル用品など、身の回りの様々な製品を生産しています。

上司から一言 (安藤真桜選手) 今年入社したばかりですが、今より改善できる方法を常に考えながら取り組んでいます。いつも元気な挨拶と満面の笑顔で周りの人を明るくしてくれて嬉しく感じています。社会人としての成長と一緒に楽しみながら、サッカーと仕事を両立していけるようこれからもサポートしていきます。
(伊藤明里選手) 入社4年目、いつの間にかベテラン社員の一人として任せられる仕事も多くなりました。サッカーとともに、人として大きく飛躍していく姿を頼もしく嬉しく感じています。持ち前の前向きな明るい性格をより一層大切に育み、これからの益々の成長と活躍を期待しています。

【工場長より】

(表紙撮影/術スタジオいずも)

小規模事業者持続化補助金

小規模事業者等が商工会議所の助言等を受けて経営計画を策定し、その計画に沿って地道な販路開拓等に取り組み費用の2/3を補助。補助上限額：50万円～200万円。



企業概要

朝日自動車整備工場

- 業種 自動車一般整備業
- 代表者 狩野 陽一
- 所在地 出雲市駅南町1-2-9
- 電話 0853-22-8311



01

経緯

自動車の高性能化や環境の変化

弊社は、昭和45年から開業している自動車整備業者です。自動車整備業は自動車の安全確保、環境保全の観点から地域社会において重要な役割を果たす産業です。弊社は中国運輸局から自動車整備の認証を受けて、地域密着型の親切、丁寧、安心、安全を心掛け営業しています。

近年、次世代型自動車普及し、安全確保や環境保全に係る新技術が発展し自動車の高度化、電子化が急速に進んでいます。自動車技術の進化に対応するため自動車整備も高度化し、従来の目視や計測確認によ

るアナログ検査から、エンジンや車両安全装置等に採用されている電子制御機能の確認等、新技術に対応する整備が必要となる等、自動車整備を取り巻く環境も大きく変わっています。2020年4月には従来の「分解整備」に「電子制御装置整備」が加わる「特定整備制度」が施行されました（4年間の経過措置期間あり）。弊社では今までは次世代自動車の整備については、外注に出していましたが、自社内で対応できるように「自動車特定整備」認証を取得することに決めました。



高機能診断機



経営支援事例

〈小規模事業者持続化補助金〉



「自動車特定整備」認証するための

「自動車特定整備」認証を取得するためには、①工場の作業面積、②整備主任者の電子整備資格、③各社の車両情報取得、④高機能診断機、⑤電子制御装置整備の認証といった要件を満たす必要があります。弊社が「自動車特定整備」認証を取得するためには、

機械を導入し、④・⑤の要件をクリアすることが必要でした。そこで、機械導入のため小規模事業者持続化補助金に申請したいと商工会議所へ相談し、事業計画書の作成について支援を受けながら進めていきました。



「自動車特定整備工場」の認証取得

補助事業を活用して高機能診断機一式と生産性向上を図るため、半自動溶接機を導入しました。これにより「自動車特定整備工場」認証の要件が整い、令和4年11月に認証されました。

今まで外注に出していたセンサー調整やカメラの有無の判断が、自社でできるようになったためスピーディに車検・点検・钣金ができるようになりました。

また、他社から故障診断やリセット作業の依頼が入るといった効果も出ています。



100年に一度と言われる変革期に向けて

今、自動車業界の100年に一度といわれる変革期を迎え、特定整備、電子機器整備士に関わる内容も色々と変更・進化しています。新たな車検方法も将来出てくると考えられ、故障・事故の無い整備をする上

で高機能診断機が必要で、それに伴う経験と技術スキルの向上が必須となります。自社には何が必要なのか、情報、技術、顧客ニーズを集め、正確に判断し他社とも協力していく必要があると考えています。



「特定整備」認証取得



半自動溶接機



エーミングの様子



第9回

ミニ講座

まちゼミ

in 出雲

開催報告

「まちゼミ」とは、お店の人が講師となって、専門店ならではの知識や情報、コツを無料でお客様にお伝えするミニ講座です。「お客様」「お店」「まち」の三者すべてが得をする「三方よし」という考え方を理念としています。出雲市の中心商店街で行う「第9回まちゼミin出雲」を5/21(日)～6/17(土)の期間で開催しました。36の参加店舗が期間中45の講座を開催し、コロナ禍での開催にもかかわらず372人の方々に参加していただきました。少しずつ認知度が高まってきましたが、まだまだ知らない方も多いのが現状です。これからも「まちゼミ」を通して、より多くの方に商店街の魅力を伝えていきたいと考えています。

美容カリエステサロンLie' to(リエット)

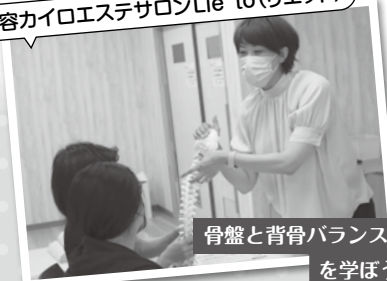

骨盤と背骨バランスを学ぼう!!

ARUMAS(アルマース)



美容道場～変身メイク編～

あおいや



まごころを包む折り紙

ゆうずキッチン



家庭で簡単に作れる 参鶏湯風スープの作り方

島根日日新聞社



記事の書き方

旬アサヒ技研工業



プロに学ぶ!

カラオケ講座♪

受講者へのアンケート結果

今回の受講者数は、前回開催時(391人)より若干減少しましたが、アンケートには75.9%が大満足、23.8%が満足と回答をいただき、合計の割合は年々上昇しています。

また、受講者の多くは40代以上の方でしたが、10代未満～20代までの参加者の割合も若干増加しています。理由としては、「子」をテーマにした講座が人気を得たと思われます。

ただ、商店街の利用状況については「利用がない」が5割を占めていることから、今後はまちゼミを通して商店街への誘客の仕掛けづくりを模索していきたいと思えます。

1. 年代

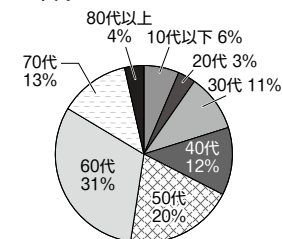

2. 今回のまちゼミは何回目の参加ですか?

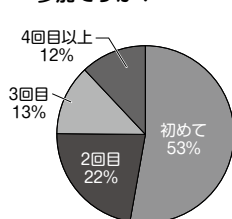

3. 今回受講した講座はいかがでしたか?

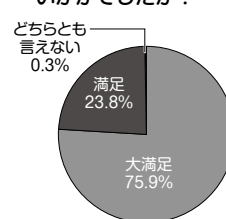

4. 出雲市駅周辺の商店街は普段ご利用されますか?

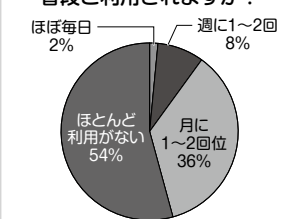

まちゼミに参加された店主さんに感想を聞きました。

インタビューしたのは、「まちゼミ」に第1回目から参加されている、旬ユアサ文具の湯浅さんです。今回のまちゼミでは「アロマオイルを使ったバスボムづくり」の講座を開催。ご自身が講師を務められた講座では、実演を交えながら楽しく教えてくださいました。

そんな湯浅さんにまちゼミについてお話を伺いました。



Q1 まちゼミに参加された理由は何ですか？

- ・街の活性化のため
- ・初回から参加しているのでなるべく続けたい
- ・アロマオイルの活用法を知ってみたい

Q3 まちゼミを開催することでどのようなメリットがありますか？

普段は車で素通りしてしまったり、どこにどんなお店があるのか判らないといった方、入ったことのないお店だと入りにくいとお思いの方にも「まちゼミ」ということで安心してご来店いただけ、お店の存在や雰囲気を知ってもらえること。すぐに売り上げに直結するわけではありませんが、後日足を運んでくださる方もいらっしゃいますので、こつこつとこの事業を続けていくことは大事だと思います。

Q5 読者の方に一言お願いします。

実は講師も、参加者に喜んでいただけることで充実感や幸福感を感じることできる事業だと思っています。お店の専門的なこともですが、自分の得意なこと、特技、技術をお持ちで、ちょっとしたアドバイスが可能でしたら、その知恵や知識を惜しみなく広く伝えていただきたいです。多種多様な講座が開催されることで、より賑やかに、長く続く「まちゼミ」になっていくのではないかと思います。

Q2 今回の参加者の方々の反応はどうか？

今回は初めてバスボムづくりを行いました。小学生から高齢者と幅広い年代の方、また、男性にもご参加いただきました。誰でも簡単に短時間で作れて、更に各々の好きな香りを使っていただきましたので「香りに癒されました」、「自分で作れて楽しかった」、「バスタイムが楽しみになりました」等々喜んでくださり、とても嬉しい気持ちになりました。

Q4 まちゼミの講座で工夫されていることや気を付けていることはありますか？

- ・時に自分の失敗談など交えながらざっくばらんに。
- ・なるべくリラックス、リフレッシュしてもらえるような雰囲気づくり。
- ・都合のつく限り追加講座を行い、参加希望者全員来ていただくようにしています。



お問い合わせ：経営支援課 ☎25-3710

出雲市中小企業者等高压電力価格高騰対策 特別給付金のご案内

出雲市では、電気料金の高騰により事業経営に大きな影響を受けており、高压・特別高压の電気を使用している中小企業者等の事業継続を支援するため、新たな給付金制度が創設されました。

主な給付要件

出雲市内に事業所を有する中小企業者（法人・個人事業者）等であって、次の(1)～(4)のすべてに該当していること

- (1) 高压または特別高压（※1）の電気を使用していること。
- (2) 市税の滞納がないこと。
- (3) 今後も事業継続の意思があること。
- (4) 令和5年度実施の「出雲市福祉施設等物価高騰対策給付金」を受給していないこと。

※本給付金と出雲市福祉施設等物価高騰対策給付金の重複受給はできません。

※上記の要件を満たしていても、対象にならない事業者があります。詳しくは出雲市HPでご確認ください。

（※1）高压・特別高压とは

本給付金でいう高压・特別高压とは電力会社から供給される電気の電圧が6000V以上のものを指します。多くの電力が必要となる工場やビルなどで使用されているものになり、高压の電気かどうかの判断の目安として、自家用の変圧設備（キュービクル）を使用していることや電力会社の契約プランに「高压」や「特別高压」の文言が入っていることなどで判断してください。

給付金額

使用電力量	給付金額
10,000kWh 未満	100,000 円
10,000kWh 以上 20,000kWh 未満	200,000 円
20,000kWh 以上 30,000kWh 未満	300,000 円
30,000kWh 以上	400,000 円

※市内で使用され、費用を自己負担している電力に限ります。

※アパート、マンション経営など、他者が電気料金を負担している場合は使用電力量とすることはできません。

申請方法・必要書類等

申請に必要な書類及び記入方法を申請要領でご確認いただき、申請書に必要な書類を添えて、郵送してください。また、申請に必要な要領、様式については、出雲商工会議所にも備え付けてあります。

▼出雲市 HP より申請書等のデータが取得できます

<https://www.city.izumo.shimane.jp/www/contents/1685325884331/index.html>

お問い合わせ・提出先

〒693-8530

出雲市今市町70番地 出雲市商工振興課 給付金担当 行

申請期間

令和5年7月24日（月）～10月31日（火）必着



▲出雲市HP



7月期調査では、サービス業の売上高は前年同月比で「やや好転」となりました。前月に続き、物価高の影響を受けているコメントが全業種で確認されました。7月7日から鳥根県において発生した大雨により、建設業では復旧に関する突発的業務が生じたことへの苦心や、製造業では避難指示による一時休業が行われ、卸売業・小売業では農作物への被害を心配するコメントが寄せられました。

7月期

出雲市の経済天気

かなり好	やや好	や	不	変
好	転	好	変	悪
			悪	化
			悪	化

※売上は売上高または出荷額。採算は経常利益ベース。
 ※経済天気は、調査対象企業60社の回答に基づき作成。

出雲商工会議所調べ

業種	建設			製造			卸売			小売			サービス		
	前月比	前年同月比	3ヶ月予測	前月比	前年同月比	3ヶ月予測	前月比	前年同月比	3ヶ月予測	前月比	前年同月比	3ヶ月予測	前月比	前年同月比	3ヶ月予測
売上高															
採算															
資金繰り															
雇用															
在庫															
業況															

業種	企業コメント
建設	「大雨などの災害による復旧に関する業務が突発的に出てくる。既存工事の復旧作業や既存のインフラ復旧作業などは通常業務に加えての対応となり、場合によっては深夜からの勤務となる。建築工事も既存工事に加えて、修繕工事の依頼が出てくるため、時間外労働の増大等の働き方改革対応や、社員のケア等に苦心することが多くなる。」(一般土木建築工事業)、「資材の高騰が止まりしている。」(設備工事業)、「原材料価格の上昇が生じている。」(塗装工事業)
製造	「今月に入って売上が不調である。ギフトは好調であり、天気(雨)が回復すれば変わってくると思われる。8日の大雨の影響が大きかった。避難指示が出たため休業とした。会社、社員は無事で良かった。」(食品製造業)、「最近、異業種の方から生産に関する問い合わせが来るようになった。市場への商品供給が廃業等で無くなってきている感じがする。物価高の影響が採算面で顕著に出た。」(衣服製造業)、「売上は堅調に推移しているが、今後の価格高騰が不透明で価格転嫁に課題を残している。調達品の納入遅延、価格上昇は続いており、加えて、燃料コスト高の影響も出始めており収益性を圧迫し、資金繰り注視の状況を継続している。」(機械製造業)、「建機関係については、中国国内需要の鈍化により、今後も減産傾向である。また、為替の影響により、輸入資材が高騰している。」(部品製造業)、「自動車メーカーの動向を注視している。エンジンからEVへシフトするため、他の商品売上確保を模索している。電気代は上昇が抑えられている感があるが、国からの特別措置値引と燃料費調整額が下がっているだけであり、実質は増加となったままである。」(部品製造業)
卸売	「食材の値上がりが続いているが、品種によっては落ち着いてきた。物価高(燃料費高騰)で配送休止日を設定する食品卸会社が増えてきた。」(飲食料品卸売業)、「先般の豪雨の影響で、テラウエアやシャインマスカットの糖度が上がらないなどの被害が出ている。全国的な豪雨の影響による出荷量に懸念がある。」(農畜産物卸売業)、「空調機器の出荷が増加している。安価な物が中心である。」(電気機械器具卸売業)
小売	「衣料品は本格的に人の出入りが活発となり好調である。特にカジュアル衣料等が好調である。一方で、食品を中心に物価高により買い上げ点数の減少が生じている。」(各種商品小売業)、「商品の値上がり続き、買い上げ点数が減少傾向である。」(各種商品小売業)、「冷凍品は引き続き好調であった。イベント商品が動き始めた。今回の雨で農作物が心配である。学園祭等のイベントも復活ははじめた。しかし、値上げは続いており、どこまで上がるのかわからない。主力の牛乳も値上がっている。」(飲食料品小売業)、「水道光熱費が9月～5月が前年比で125%増加した。」(燃料小売業)、「催事販売が好調である。物価高の影響が生じている。」(各種商品小売業)
サービス	「売上は微増しているが、利益は微減している。」(飲食業)、「毎月の様に日用品の値上げがあるが、消費者の慣れもあり反動幅が少なくなってきた。全体的に物流量が減少している。円安に向かっている状態であり、燃料費が少しずつ上昇しているため、今後の影響が懸念される。」(一般貨物自動車運送業)、「鉄骨運搬、コンクリート製品運搬、建設資材運搬が減少している。」(一般貨物自動車運送業)、「連休は観光客が多かったが、平日は少なかった。」(宿泊業)、「コロナが5類に移行して以降、宿泊、一般宴会、婚礼全ての部門がコロナ前水準にほぼ戻っている。」(宿泊業)

下記調査の結果はホームページに掲載しています。

■出雲市中小企業景況調査四半期調査報告(令和5年4～6月期) <https://www.izmcci.or.jp>

健康経営



今月号の
取材事業所

vol.
02

株式会社 出雲東郷電機

出雲商工会議所 会員事業所

健康経営優良法人2023 (中小規模法人部門) 認定法人一覧

- ・イズテック(株)
- ・出雲一畑交通(株)
- ・出雲運送(株)
- ・出雲ガス(株)
- ・(株)出雲東郷電機
- ・今岡工業(株)
- ・イマックス(株)
- ・(株)ウシオ
- ・(株)カイハツ
- ・(株)ケイショウ
- ・山陰建設工業(株)
- ・山陰設備工業(株)
- ・山陰パナソニック(株)
- ・山陰防災電機(株)
- ・山陰ヤクルト販売(株)
- ・三和興業(株)
- ・(株)シーエスエー
- ・島根中央ホンダ販売(株)
- ・(有)信愛フードサービス
- ・(株)シンコー工業
- ・(株)ジンザイスチール
- ・(株)石販
- ・(株)中筋組
- ・日晃電設(株)
- ・(株)バイタルリード
- ・(株)フクダ
- ・(株)古川コンサルタント
- ・プログレス(株)
- ・(株)丸三
- ・(株)恵工業
- ・(有)渡邊水産

(50音順) ※上記事業所は掲載に同意いただいた事業所のみとなります。

認定取得の効果について

- ◎社員の健康意識向上
- ◎企業イメージの向上
- ◎社員の健診結果の改善
- ◎リクルート効果

○健康経営に対して出雲商工会議所も推進支援をしております。
○商工会議所共済・福祉制度引受会社の「アクサ生命保険(株)」が「健康経営アドバイザー」の資格を有しており共同サポートいたします。健康経営優良法人認定の申請までサポートいたしますので詳しくは下記までお問い合わせください。

お問い合わせ先

◆出雲商工会議所

健康経営優良法人2023 (中小規模法人部門) 認定
出雲市大津町1131-1 出雲商工会館2F TEL:0853-23-2411

◆アクサ生命保険(株) 出雲営業所

健康経営優良法人2023 (大規模法人部門 (ホワイト500)) 認定
出雲市大津町1131-1 出雲商工会館4F TEL:0853-23-6276



健康経営優良法人認定制度とは

健康経営優良法人制度とは、地域の健康課題に即した取組や日本健康会議が進める健康増進の取組をもとに、特に優良な健康経営を実践している大企業や中小企業等の法人を顕彰する制度です。
健康経営に取り組む優良な法人を「見える化」することで、従業員や求職者、関係企業や金融機関などから「従業員の健康管理を経営的な視点で考え、戦略的に取り組んでいる法人」として社会的に評価を受けることができる環境を整備することを目的としています。
また、本制度は、日本健康会議※の「健康なまち・職場づくり宣言2020」の宣言4「健保組合等保険者と連携して健康経営に取り組む企業を500社以上とする。」及び宣言5「協会けんぽ等保険者のサポートを得て健康宣言等に取り組む企業を3万社以上とする。」を達成するための一助となることも目的としています。
なお、この取組は、令和元年6月に制定された成長戦略実行計画に基づいた取組の一つとして実施するものです。

※健康経営は、NPO法人健康経営研究会の登録商標です。

株式会社 出雲東郷電機

電気機械器具製造業／平成25年設立／従業員106名（男性31名・女性75名）
 ●取材にご協力いただいた方：取締役工場長 山本文典さま・総務課 課長 山崎晃一さま・田中久美子さま

**健康経営に取り組みもうと思っ
たきっかけは何ですか？**

2022年1月の始業式に社長から全社員に向けて「健康経営強化の方針」を宣言しました。生産年齢人口が減少していく中で、会社として今働いている社員に健康で長く働いて欲しい、そして仕事をする以前に健康でなければ人生そのものが楽しくない、社員が心身ともに健康でいてこそ会社は発展すると考え、健康経営に取り組んでいます。

**健康経営に関して、具体的に
どのような取り組みをされましたか？**

昨年4月、健康に対するアンケートを実施し、この結果・課題感を踏まえて取り組みを進めています。



婦人科のがん検診車

健診では、特にがん検診の受診を積極的に勧めています。希望者に対して、ピロリ菌の抗体検査、乳がん、子宮頸がん検診、前立腺がんの腫瘍マーカー検査の費用補助を行っています。今年から会社に婦人科のがん検診車を配車し、より受診しやすい環境としました。

これまでは就業時間前に任意参加としていたラジオ体操を就業時間内に行うようにしました。また、中国労働衛生協会様より講師をお招きして健康づくりセミナーを開催しました。

食事や運動などの健康行動を「やりたい」から「続けている」に進化していけるように各自が目標設定し達成度によって粗品を進呈するなど、みんなで一緒に達成感を感じながら取り組む社内イベントを企画・推進し、やる気を後押ししています。



ラジオ体操



健康づくりセミナー

**従業員の皆様の健康習慣に
関する意識・行動に変化は
ありましたか？**

健診での有所見者に対してフォローを徹底し、二次健診の勧奨をこの数年取り組んでおり、再受診率が向上してきています。昨年は再受診率が98%となり、会社が積極的に後押しすることによって社員の健康意識が高まってきています。

**健康経営の取り組みによっ
て、会社全体にとつてどのよ
うな効果がありましたか？**

健診に様々なオプションを用意することなどにより、重症化する前に対処できたという事例もあります。社員自身だけでなくご家族のためにも良かったと考えています。

また、勤怠システムを自社開発しており、これによりそれぞれの部門ごとの長時間労働の抑制や効率的な有給休暇取得ができており、ワークライフバランスの向上に繋がっています。

**出雲東郷電機が目指す会社の
未来について教えてください。**

新しいモノづくり、新しい価値創出へのチャレンジで世の中に貢献し

ていきたいと考えています。チャレンジを続けていくために一番重要なことは人財です。現在、派遣・請負を含めて280名余りの社員がここで働いています。この社員一人一人の健康が会社の健康そのものであり、企業として持続可能な成長の原動力であると考えています。また地域の雇用の場として、社員がいきいきと活力を持って元気で長く働ける企業であり続けるため、取り組みを続けていきます。



カフェテリア



パウダールーム

社員一人ひとりが「元気に・明るく・楽しい」生活を送ることを目指し、会社が一丸となって健康増進に向けた取り組みを実践しておられ、その推進力の高さに驚きました。また、ワークスペースとしても利用できるカフェテリアや、パウダールームなど、設備がとても魅力的でした！
出雲東郷電機様、取材協力いただきありがとうございました。



●取材者／出雲商工会議所 勝部 アサヒ生命保険株式会社 出雲営業所 神門



研修会の様子

サービス部会（池淵俊雄部会長）は7月12日（火）、今市コミュニティセンターにて、総会・研修会を開催しました。

総会終了後、エイチ・アイティコム代表の廣澤博氏を講師に迎え、「AIとつきあうための準備はどうする？」というテーマで講演いただきました。AIの危険性や注意点の他、チャットGPTの実演もしていただきました。AIを危険なものだとただ恐れるのではなく、正しく理解して利用していくことが大切だと学びました。

AIをテーマに研修会を実施

サービス部会



AEDを用いた心肺蘇生法を体験する参加者

運輸車輛部会（金本保部会長）は7月10日（月）、出雲商工会館にて総会・研修会を開催しました。

総会では、今後の部会活動等について協議しました。

研修会では、出雲消防署 救急救命士の益田博明氏を講師に招き、「心肺蘇生法（救急救命の観点から注意すべき車両事故対応について）」のテーマでお話しいただきました。事故が起きた時の通報の仕方や、AEDを用いた心肺蘇生法について、実践を交えながら学びました。

心肺蘇生法と交通事故が起きた時の対応を学ぶ

運輸車輛部会



懇談会の様子

出雲・平田商工会議所、斐川町・出雲商工会で組織する出雲市商工団体協議会（会長・福岡正純出雲商工会議所会頭）は7月24日（月）、ホテル武志山荘にて出雲市幹部の皆さまとの懇談会を開催しました。

この懇談会は、毎年実施している「出雲市への要望」の進捗状況を共有し、出雲市とともに積極的に各課題の解決に向けて検討、お互いのコンセンサスを得ながら必要となる作業を進めていくことを目的に、今年度初めて開催しました。

出雲市幹部との懇談会を開催

出雲市商工団体協議会



角部長のスピーチを聞く部会員

商業部会（原田明成部会長）は7月14日（金）、武志屋本店にて、総会を開催しました。総会では副部会長の選任、幹事の委嘱をしたほか、出雲市への要望事項については部会員からの意見を報告し、その精査を正副部会長に一任しました。

研修会では、出雲市商工振興部の角健二部長から、市が策定した計画の推進策や今年度の商工振興事業などについてご説明いただき、当部会からも、効果的で使いやすい支援策の実施について要請しました。

商業部会総会・研修会「第2期出雲市中小企業・小規模企業振興計画」とR5年度商工振興事業

商業部会



例会の様子



遠藤副会頭の乾杯のご挨拶

6月例会・懇親会の開催

専務理事 安達 貴仁(エンゼル)

6月26日(月)に出雲ロイヤルホテルにて、6月例会・懇親会を開催しました。

例会では、出雲商工会議所遠藤副会頭にご臨席賜り、メンバー41名が参加し、米山会長の挨拶、各委員長、野球部監督より活動状況の報告を受け、青年部として本年度事業の進捗状況を確認し、今後の活動の一助とする場となりました。

また1名の新入会員を迎えることとなり、会員バッジ授与を行うとともに、抱負を述べていただきました。

次いで懇親会を開催し、遠藤副会頭より乾杯のご挨拶をいただいた後、メンバー同士で交流を深めることができました。ここ数年続いたコロナ禍で、青年部活動や懇親会などに様々な制限がありました。当日は、感染防止に努めながら、極力制限のない懇親会を開催し、コロナ禍以前のように活発に青年部活動を行ううえで改めて会員同士の交流の必要性を感じた場となりました。

本年度は、様々な視点、角度から魅力ある事業を行うことで、地域の経済発展の支えとなるよう、米山会長以下、役員はもちろん、メンバー全員が精一杯活動していきたいと思えます。

女性会



セミナーの様子

スキルアップセミナー

副会長 松田 紀子(あおいや)

7月18日(火)、出雲商工会館にてエステサロングENTIL信藤光氏を講師に「健康でキレイな身体をつくる姿勢を学ぼう」というテーマでお話いただきました。

人は日常生活で骨の歪みが生じ、神経の伝達が上手く出来ず、病気になることがあるそうです。歪みをリセットし、良い姿勢を保つためにも、食事・運動・就寝の重要性を楽しく説明していただきました。正しい姿勢を意識して生活したいと強く感じたセミナーとなりました。



会場で記念撮影

中国地方商工会議所女性会連合会見島大会

直前会長 佐藤 初美(南ベラミ美容室)

7月5日(水)岡山県倉敷市せとうち児島ホテルにて開催された中国地方商工会議所女性会連合会見島大会に会員4名で参加しました。

総会・式典の後、「うつくしい、命」と題し大島花子氏によるコンサートが行われました。大島氏のお父様の坂本九氏は飛行機事故で亡くなられ、「イマジン」や「そして想い出」の曲に手話を加え命の尊さを歌い上げられました。また、児島女性会の皆様の心温まるおもてなし、他女性会と交流ができ、嬉しい限りでした。

7/24(月)
～9/8(金)

くにびき共済加入推進 キャンペーン 実施中!!



くにびき共済は、役員・従業員の福利厚生にご活用いただける制度です。保険期間は1年で自動更新、業務上・業務外を問わず24時間保障され、医師による診査は不要です。商工会議所独自の給付制度（見舞金・祝金等）も付加しています。

キャンペーン期間中に、当所職員とアクサ生命㈱社員が訪問させていただきますので、ぜひともこの機会にご加入をご検討ください。



掛金は1口
750円(月額)
からお選び
いただけます!

※66歳以上は年齢によって異なります

お支払事由		□数(最大5□まで)					
		5□	4□	3□	2□	1□	
死亡	不慮の事故により死亡したとき 〈死亡保険金(主契約)+災害保険金〉	1,250万円	1,000万円	750万円	500万円	250万円	
	上記以外の事由により死亡したとき 〈死亡保険金(主契約)〉	250万円	200万円	150万円	100万円	50万円	
高度障害	不慮の事故により高度障害状態になったとき 〈高度障害保険金(主契約)+災害高度障害保険金〉	1,250万円	1,000万円	750万円	500万円	250万円	
	傷害または疾病により高度障害状態になったとき 〈高度障害保険金(主契約)〉	250万円	200万円	150万円	100万円	50万円	
入院・治療	不慮の事故により1日以上入院をしたとき (同一事故による入院は、更新前の入院日数を含み、通算60日限度) 〈入院給付金〉	日帰り入院から保障	1日につき 10,000円	1日につき 8,000円	1日につき 6,000円	1日につき 4,000円	1日につき 2,000円
			10万円	8万円	6万円	4万円	2万円
	ガンで1日以上入院をしたとき (1年に1回限度) 〈ガン入院一時金〉		5万円	4万円	3万円	2万円	1万円
	6大生活習慣病で1日以上入院をしたとき (1年に1回限度) 〈6大生活習慣病入院一時金〉		25万円	20万円	15万円	10万円	5万円
	ガンの治療を直接の目的とした先進医療による療養を受けたとき 〈ガン先進医療一時金〉						
加入後継続1年以上の方のみ 会議所独自給付	祝金	結婚・出産・20歳	20,000円	10,000円		5,000円	
		還暦・古稀	20,000円	15,000円		10,000円	
	満了祝品(保険契約期間を満了された方)	記念品を贈呈					
	人間ドック・PET検診助成金(1年に1回)	10,000円	5,000円		2,500円		
	永年勤続優良従業員表彰助成金(お申込をされた方)	一人当たり 半額助成					
	1□につき	不慮の事故による通院交通費助成金(1年に1回)	通院回数に応じて支給(2,000円～)				
	病気による入院見舞金	入院日数に応じて支給(5,000円～)					

お問合せ 出雲商工会議所 総務企画課 TEL 0853-25-3706

議員の変更

(株)さんびる出雲営業所の異動に伴い、職務執行者が山下俊介氏から糸賀司氏に変更になりました。

(株)さんびる出雲営業所

所長

糸賀 司 氏



(株)ジェイ・エム・エス出雲工場の異動に伴い、職務執行者が植松雷太氏から市場孝治氏に変更になりました。

(株)ジェイ・エム・エス出雲工場

次長

市場 孝治 氏



会員情報

ご加入
ありがとうございます!
ございます!

新入会員のご紹介

〈順不同・敬称略〉

事業所名	代表者名	営業内容
所在地	TEL	部会
T's	竹森 和希	小売業（食品・ゲーム）
稲岡町 398-8	080-6264-6685	商業部会
氣功の猫丸	奥井 美由紀	氣功教室、すいな整体、リーディング、 カウンセリング、講座
矢野町 56-4 T1.Village 内	090-8064-7669	サービス部会
HAIR PLAY NEIRO	大谷 修平	理容業
大津朝倉 2-3-2	0853-24-0310	サービス部会
nico.yoga salon	石橋 結依	ヨガ講師
大津町 1607-23	080-4559-3105	サービス部会
ソルティソフト	吉永 慎児	ソフトウェア開発
天神町 191 ロイヤルハイツ 21-106	070-5403-1722	情報サービス部会

会員の異動

〈順不同・敬称略〉

変更箇所	事業所名	新	旧
事業所名	石田屋商店	石田屋商店	(有)石田屋商店
代表者	(株)ダイニ	福代 秀洋	安達 稔
代表者	出雲中央通郵便局	福田 健司	原 由佳里
所在地	(株)シーエスエス	園町 1078-1	白枝町 1340-6-108
代表者	中国文教株式会社	山下 俊介	玉木 健三
代表者	(株)ジェイ・エム・エス 出雲工場	柳田 正吾	植松 雷太

中小企業でも簡単に導入できる 自動化システム（RPA）活用ガイド



Vo. 03

RPA活用事例・顧客満足度向上編

「RPAとAIを用いた顧客満足度向上の事例」

顧客満足度はビジネスの成功にとって不可欠な要素です。満足度の高い顧客は、企業に対するロイヤルティを保ち、口コミを通じて新規顧客を引き寄せ、ビジネスの成長を後押しします。しかし、この顧客満足度を向上させるためには、製品やサービスの質だけでなく、顧客との接点である各プロセスもスムーズで快適でなければなりません。そこで、今回はRPAとAIの活用事例を紹介いたします。これらの技術を使えば、手間のかかる作業の自動化や、顧客のニーズに合わせたサービス提供が可能になり、顧客満足度の向上を実現できます。

事例1 顧客サービスの向上

中小企業が顧客満足度を向上させるために、RPAとAIを活用する事例を見てみましょう。

1. 自動応答システム…AIを使用したチャットボットは、顧客からの問い合わせに24時間対応し、即時対応を可能にします。
2. FAQの自動作成…RPAを用いて顧客からの問い合わせを集計し、よくある質問とその回答を自動的に作成します。

事例2 パersonナライズされたマーケティング

個々の顧客に対するパーソナライズ

されたマーケティングは、顧客満足度向上に寄与します。

1. 顧客分析…AIを用いて顧客の購買データを分析し、個々の顧客に対するパーソナライズされたマーケティング戦略を立案します。
2. 自動広告配信…RPAを活用して、パーソナライズされた広告を自動的に配信します。

事例3 顧客満足度のモニタリング

顧客の声をリアルタイムに把握し、必要に応じて改善策を講じることは、顧客満足度向上に欠かせません。

1. ソーシャルメディアのモニタリング…AIを使用してソーシャルメ

2. データの顧客の意見を分析し、顧客満足度の向上に役立つ情報を抽出します。
2. 自動フィードバック収集…RPAを用いて、顧客からのフィードバックを自動的に収集し、分析します。

事例4 顧客体験の向上

一貫した顧客体験の提供も、顧客満足度の向上に大きく貢献します。

1. 無駄の排除…RPAは、製品購入から配送までのプロセスを自動化し、顧客が体験する不必要な手間を排除します。
2. 自動的なアップセリングとクロスセリング…AIは顧客の購買履歴や行動データを解析し、適切な商品やサービスを推奨します。これにより、顧客はより充実した購買体験を得ることができま

事例5 アフターサービスの改善

優れたアフターサービスは、顧客満足度とロイヤルティの向上に繋がります。

1. 自動化されたアフターサービス…RPAを用いて製品登録、保証申請、製品トラブルの報告などのプロセスを自動化します。これにより、顧客は簡単かつ迅速にサービスを受けることができます。

2. AIチャットボットによるサポート…AIを用いたチャットボットは、製品の使用方法に関する質問に24時間対応し、顧客が必要な情報をすぐに得られるようにします。

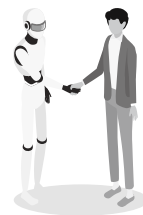

これらの事例は、中小企業の経営者の皆様がRPAやAIを活用して顧客満足度を向上する際の参考になれば幸いです。ただし、どの技術をどのように入導入すべきかは、企業の状況や目標により異なります。具体的な導入方法や最適なソリューションを選ぶ際には、専門家に相談することをお勧めします。

今回は、「RPA導入方法とポイント」について紹介いたします。

AIエンジニア
桑谷 謙吾

株式会社サトウ
代表取締役

Profile

1977年生まれ出雲市出身
外資系IT企業で生成AI、深層学習、強化学習を研究しているエンジニア。商工会議所をはじめとした支援機関に所属し、中小企業のサポートを行っています。



No.4

2倍の給与を出せる業界に！ 原価管理の積み重ねで起きた変化



本連載では、IT経営マガジン「COMPASS」に掲載した全国のIT活用事例をもとに、中小企業の経営において、ITがどのように役立つかを解説していきます。

「給与を上げて社員の待遇をよくしたい」——多くの経営者の願いですが、生産性を高め、適正な利益を確保することが前提となります。
富山県の鉄筋工事業・旭鉄筋では、1つずつ異なる工事が赤字か黒字かを把握するため、原価管理に取り組んできました。コツコツと継続してきた結果、経営基盤を強化することができ、現在は業界全体の待遇改善を目指しています。
「COMPASS ONLINE」から転載します(記載内容は掲載時点のものです)。

会社概要

旭鉄筋株式会社

富山県富山市水橋開発277-11 富山三郷企業団地内
他に上市工場がある

- 設立: 1991年(創業1969年)
- 従業員数: 20人
- 事業内容: 鉄筋工事業
- URL: <https://www.asahi-tekkin.com/>

採用情報に書かれている給与は「月給」制。富山県で鉄筋工事業を営む旭鉄筋は、地域の同業者がまだまだ、日給で人材募集をしているなか、月給制、さらに週休二日制を導入している。
「受注に波がある建設業では、固定給の場合、仕事が少ないときは経営が苦しくなるリスクもあり、なかなか踏み切れていません。しかし、人手不足が進み他の業界と人材の取り合いになれば、日給というだけで、求職者からはじかれてしまうでしょう。業界を挙げての課題なのです」
代表取締役社長の井本秀治氏は、「入りたくなる業界」となるべく、待遇を整えると同時に学生へのPRコンテンツ、動画など情報発信にも力を入れていく。

同社は15年ほど前に、工事の原価を把握するITシステムを導入。日報にその日の業務を記録することからスタートし、独自のシステムを構築した。鉄筋そのものは発注者であるゼネコン(総合建設会社)から支給されるため、鉄筋の加工や工事の人員費、移動の経費などを原価として計算する。「1年が終わるまで利益状況がよくわからない」状態を脱出し、赤字受注の回避を目指した。
こうしたシステムは、スタッフ全員が作業時間等を毎日正確に入力することが前提となる。
「今では現場から戻ったら記録するのが当たり前になりましたが、慣れるまでは時間がかかりました。記録を忘れた人がいるとデータが不正確になりますから。途中、諦めそうになったこともあります。顧問をお願いしているITコーディネーターの方が、都度、『何を実現するために原価管理システムを導入したのか』を確認してくれたのが大きかった」と井本社長は振り返る。
原価管理を徹底してからは、データをもとに価格交渉を行うこともある。「ただお願いするよりも、数字で詰めていくと納得していただけます」という。社員に毎月安定的に給与を支払うには、どっぷり勘定ではなく、適正な利益を確保していくことが欠かせない。「目的」に向かってシステムを使い続けてきたことが、旭鉄筋の力になっている。

Profile
いしはら ゆみこ
石原 由美子

アップコンパス代表。教材編集や講師業を経て、情報処理技術者試験の書籍編集、モバイル分野の雑誌編集を担当した後、IT経営マガジン「COMPASS」の編集に携わる。中小企業支援機関・支援者と連携しながら、中小企業が主体となる等身大のIT活用をテーマに、全国の事例取材し、その本質を伝えている。各地の商工会議所においても、IT活用事例・DX入門等のセミナーを担当。

IT経営マガジン「COMPASS」編集長
石原 由美子

- システム導入のときはもちろん、運用を成功に導くためにも、ITコーディネーターなど専門家の活用は有効です。
- 魅力ある職場・職種として選ばれるために、取り組むべき優先課題を見いだしましょう。

事例から学ぶポイント

- 受注一つひとつに対して、利益を把握するためにITシステムを活用し、原価管理をしておきましょう。次の見積作成や交渉に役立ちます。

1に短縮できた。
「高度経済成長期は、職人の給与は高かったのです。建設業は今の1.5倍、2倍の給与を出せるような業界でありたい。そこを目指しています」
井本社長は、さらなる成長と業界全体の待遇改善を目指し、鉄筋を加工する工場の拡張なども検討しながら、コツコツと「攻めの経営」を推進している。

働きざかりの健康づくり情報

す。患者のせきやくしゃみ等のしぶきとともに結核菌が空中に飛び散り、

結核の新規患者数(人)

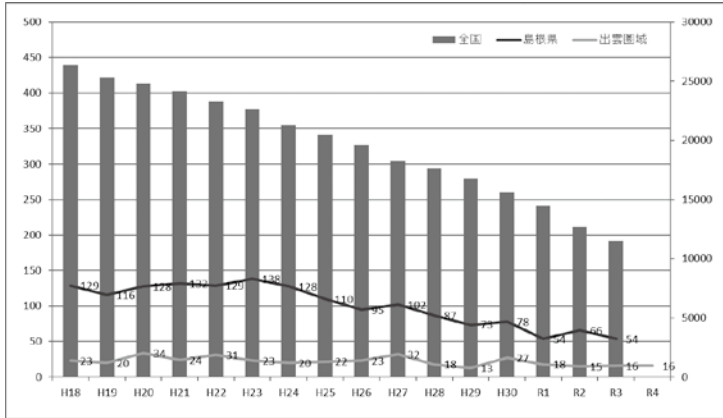

結核とは、結核菌によって主に肺に炎症を起こす病気です。肺結核の初期症状は風邪に似ていま

「結核は現代の病気です！」



周りの人がこれを吸い込むことで感染します。免疫状態により、潜伏期間は数ヶ月から数十年と、ゆっくと進行します。

戦後、治療薬や対策により患者数は減りましたが、現在でも全国では1万人以上の方が新たに発病し、死者数は1800人を超えています。重大な感染症のひとつです。島根県の結核罹患率（人口10万人対の患者数）は全国よりも低くなっていますが、1年で60名前後の方が新たに発病しており、まだまだ油断できません。

★結核は高齢者だけの病気ではありません

新たに発病する患者は70代以上の高齢者が中心ですが、60代以下の働き盛りの世代においても、一定数発病しています。社会的活動が多い若い世代で患者が発生すると、接触した多くの人に結核を感染させる可能性があります。結核は空気感染するため、気づかないうちに感染してい

出雲圏域結核新規登録患者 年齢構成割合

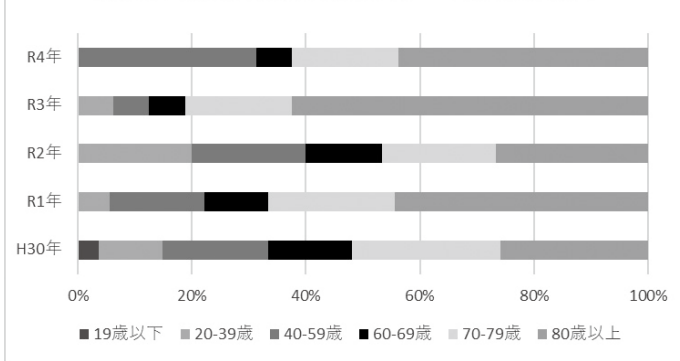

★「結核の症状」

「長引くせきだけじゃない」
発熱、長引くせき、痰（血痰）など、風邪に似た症状が出ます。しかし、高齢者ではこれらの典型的な症状を欠くことがあります。倦怠感（だるさ）、寝汗、なんとなく体調が良くない、やせた気がするなど、理由なく長い期間体調が優れないときは、無理せず仕事を休んで、早めに医療機関を受診しましょう。

★「早期発見・早期治療が大切です」

結核を早期に発見し、早期治療を行うことで、周りへの感染を最小限にし、治療の成功に結びつけることができます。

胸部エックス線検査は肺結核を見つけるために有効な検査方法です。職場健診や住民健診を利用して年1回は検査を受けましょう。

結核を正しく知り、自分と大切なひとを守るう！



イラスト：複十字シール運動 イメージキャラクター しーるぼうや



お問合せ先
出雲保健所 医事・難病支援課
Tel 0853 21-1191

A	垢		携		現
				C	
心		気		樹	
	識		遊		地
火		文			平
B				路	

漢字詰めクロスワード

実	熱	模	関	意
様	無	線	果	帯
園	具	花		

(ルール)

- ・リストから漢字を選び、空いたマス埋めてクロスワードを完成させましょう。
- ・ひとつの文字は1回しか使えません。
- ・最後に、A～Cのマスに入る漢字でできる三字熟語を答えてください。

正解者の中から、抽選で3名様に図書カードを差しあげます。
なお、当選者の発表は、発送をもってかえさせていただきます。

- ◆応募方法 はがき、メール、またはWebで応募
- ◆記入事項 答えと郵便番号・住所・事業所名・氏名のほか、必ず本誌へのご意見、ご感想、今月号の記事の中で心に残った内容などをご記入ください。
- ◆応募先 はがき… 〒693-0011出雲市大津町1131-1出雲商工会議所「クロスワード」係
メール… izm@izmcci.or.jp 件名「クロスワード」
- ◆締め切り **2023年8月22日(消印有効)** Web応募はこちらから▶

7月号答え

富	貴	草		駅	弁
裕		競	争		護
	小	馬		同	士
親	切		実	感	
	手	荷	物		登
記	帳		大	本	山
A	B	C			
富	士	山			

ベストセラーランキング

7月

※価格はすべて税込み(今井書店出雲店調べ)

- ① お金持ちになれる「金運カエル」の育て方
さとうたくじ/著(主婦と生活社、価格 1,540円)
- ② キレイはこれで作れます
MEGUMI/著(ダイヤモンド社、価格 1,650円)
- ③ マンガ ほげ日和
矢部太郎/著(かんき出版、価格 1,100円)
- ④ やる気1%ごはん テキトーでも美味しくつくれる悶絶レシピ500
まるみキッチン/著(KADOKAWA、価格 1,694円)
- ⑤ 犬が伝えたかったこと
三浦健太/著(サンクチュアリ出版、価格 1,430円)
- ⑥ くもをさがす
西加奈子/著(河出書房新社、価格 1,540円)
- ⑦ 世界を動かした日本の銀
磯田道史/近藤誠一/伊藤謙 ほか/著(祥伝社、価格 1,012円)
- ⑧ 頭のいい人が話す前に考えていること
安達裕哉/著(ダイヤモンド社、価格 1,650円)
- ⑨ レーエンデ国物語
多崎礼/著(講談社、価格 2,145円)
- ⑩ とにかく仕組み化一人の上に立ち続けるための思考法
安藤広大/著(ダイヤモンド社、価格 1,760円)

安心を明日につなぐ



県共済の火災共済

火災事故のほか落雷、破裂爆発、風災、雪災の自然災害も担保します。

島根県火災共済協同組合

〒690-0886 松江市母衣町55-4 TEL (0852) 21-0249

お申し込み・ご相談は

出雲商工会議所へ TEL 25-3706

各種会合・お祝い・ご法要 承ります

1865年(慶応元年)創業

ホテル武志山荘

〒693-0001 出雲市今市町2041

TEL 0853-21-1111



割烹 武志屋本店

〒693-0001 出雲市今市町1626

TEL 0853-21-0063



労働相談(無料)のご案内

日常の仕事の中で、労働に関する疑問や労使関係を巡るトラブルはありませんか？
県雇用政策課では、労働者・事業主の皆さんを対象に労働相談窓口を常設し、労働相談員
等が助言や専門機関の紹介等を行っています。

無料、秘密厳守ですので、お気軽にご相談ください。

電話

- 相談日 毎週月・水・金曜日（原則）
- 相談時間 8:30～17:15（受付は16:45まで）

メール

雇用政策課ホームページの専用フォーム

島根県 メールde労働相談 検索

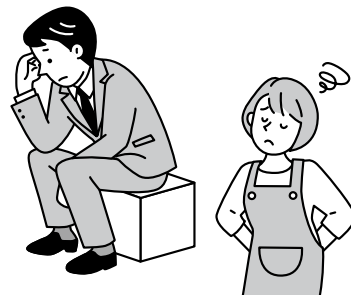

相談内容別の件数（R4年度計）

- いじめ・嫌がらせ／36
- 労働時間・休日・休暇／35
- 賃金／20
- 退職・退職金／18
- 解雇／8

年度合計／167



「メールde労働相談」は↑

問合わせ先 島根県商工労働部雇用政策課
松江市殿町1 県庁本庁舎2階 専用ダイヤル 0852-22-6557

放送大学10月入学生募集

放送大学はテレビ(BS放送)やインターネットで授業を行う通信制の大学です。働きながら大学を卒業したい、学びを楽しみたいなど、様々な目的で、幅広い世代の方が学んでいます。
民間企業の方はハローワークで授業料の支援制度があります。

- 働きながら大学を卒業し学位取得を目指す方
- 現在の職務や資格のキャリアアップを図りたい方
- 学びを楽しみ自己実現を図りたい方 等

ただいま令和5年度10月入学生を募集しています。詳しい資料を送付しますので、お気軽にお問合せください。

○出願期間

令和5年6月10日～8月31日、9月1日～9月12日
(インターネット出願も受け付けております)

○入学説明会・相談会……事前申し込みが必要です

【松江会場】9/3(日)

10:00～11:30、14:00～15:30

放送大学島根学習センター

【出雲会場】8/27(日)

13:00～14:30

出雲市中央図書館

○募集学生の種類

【教養学部】

全科履修生（4年以上在学し、卒業を目指す）

選科履修生（1年間在学し、希望する科目を履修）

科目履修生（6ヶ月在学し、希望する科目を履修）

【大学院】

修士選科生（1年間在学し、希望する科目を履修）

修士科目生（6ヶ月在学し、希望する科目を履修）



資料請求(無料)

問合わせ先

放送大学島根学習センター 松江市白濁本町43 スティックビル4階
TEL/0852-28-5500 <https://www.sc.ouj.ac.jp/center/shimane/>

市内中小
企業者向け

出雲市ゼロカーボンシティ加速化事業補助金のご案内

自家消費型の太陽光発電設備や蓄電池設備等を導入設置する場合、費用の一部を補助します。

補助対象となる設備	補助金額	
1. 太陽光発電設備	・市内の事業所で発電した電気を自家消費するもの ・自家消費率が50%以上であること ・固定価格買取制度（FIT）等の認定のないもの など	太陽電池の最大出力 (kW) × 5万円 【上限125万円】
2. 蓄電池設備	・上記1の付帯設備で同時設置するもの ・リチウムイオン蓄電池部及び変換装置を備えており、 4,800Ah・セル以上のもの ・停電時にのみ利用する非常用予備電源でないこと など	蓄電池価格 × 1/3 【上限40万円】
3. 電気自動車 (車載型蓄電池設備)	・上記1の付帯設備で同時設置するもの ・経済産業省「クリーンエネルギー自動車導入促進 (CEV) 補助金」の対象である電気自動車 など	蓄電容量 (kWh) × 3万円 【上限 CEV 補助金の 補助額 × 1.5】
4. 充電設備・充放電 設備	・1及び3の付帯設備で同時設置するもの ・経済産業省「CEV 普及インフラ補助金」の交付対象 であるもの など	設備価格 × 1/2 × 1.5 【上限 CEV 普及インフラ補助金 の補助額 × 1.5】

※補助要件等の詳細、補助金額や各種様式については、市のホームページに掲載しています。

出雲市ゼロカーボン推進室



個人住宅向け

ゼロ
ZEH (再エネ発電を行い、断熱・省エネ性能に優れた住宅)
を市内に新築される場合82万5千円の補助金を交付
します。

住宅用太陽光発電設備等の補助金も併用できますので、
詳しくはHPをご覧ください。



出雲市 環境エネルギー部
環境政策課 ゼロカーボン推進室

TEL 0853-21-6741 FAX 0853-21-6597
メールアドレス zero-carbon@city.izumo.shimane.jp

出雲市食品高騰・食品ロス対策給付金事業のお知らせ

出雲市とともに、食品高騰・食品ロス対策に取り組んでいただける食品小売事業者の皆さまを次のとおりサポートします。

(1)給付金の給付…市内に常設の実店舗を有し、消費期限又は賞味期限が近い食品の値引き販売コーナーの設置及びその他食品ロス削減の取組を実施する食品小売業者に、5万円または10万円の給付金を給付します。

※条件あり（詳細は市のホームページ参照）【対象例】スーパーマーケット、コンビニエンスストア、ドラッグストア、パン・菓子小売店、野菜・果実小売店、食肉・鮮魚小売店など

(2)食品ロス削減啓発グッズの無料配布…市が実施する食品ロス削減の取組に賛同し、市民への啓発に協力していただける食品小売業者に、啓発グッズを無料配布します。

※条件あり（詳細は市のホームページ参照）



市ホームページQRコード

申請受付期間 令和5年8月1日(火)～令和5年9月15日(金)(必着) 問合せ先 出雲市環境施設課 ☎0853-21-6988

雨がかららない、アスファルト舗装の

鉄道高架下 月極め駐車場 契約者募集のご案内

場 所：JR出雲市駅～西出雲駅間 高架下駐車場
(出雲PLANT北側付近)

募集台数：今回20台

ご利用料金：1ヶ月 5,000円(税別)

お問い合わせ/お申し込み

出雲ターミナル株式会社 TEL 0853-21-6783
FAX 0853-21-6782 (担当：今岡/吾郷)



ジョイメイトしまねが社員の皆様の福利厚生をサポートします!

●会費：一人月額 1,000円(年間12,000円)

◎ジョイメイトしまねに加入すると以下のようなサポートが受けられます。



健康診断 上限6,000円補助	インフルエンザ予防接種 600円補助(1回/年度)	NEW 歯科健診(歯科治療含む) 600円補助(1回/年度)	5年に1度 永年勤続 5,000円~10,000円給付
祝金・見舞金給付 (例)結婚祝金20,000円	忘・新年会(指定店利用) 宿泊付き2,000円 NEW 日帰り1,000円 宿泊付き又は日帰り(1回/年度)	抽選で お食事割引券 1,000円プレゼント (指定店)	割引指定店 約400店舗
ドライブレコーダー購入 2,000円補助(1回/5年度)	ETC装着セットアップ 2,000円補助(1回/年度)	ジョイメイトしまね推奨ツアー 1,000円~10,000円補助	ツアー 2,000円割引 (指定の旅行代理店)
隔年 熟年夫婦旅行 10,000円割引	隠岐汽船(1回/年度) 1,000円割引 (隠岐地区会員は3,000円)	記載のサービスは一例です。 令和5年4月1日現在	(一財)島根県東部勤労者共済会

「2,100事業所・29,500人をサポート中」まずはお電話下さい! ジョイメイトしまね ☎(0852)28-6555

会議所カレンダー

8/10(木) 9/9(土)

今後の主な動き

8月	12 土	出雲神話まつり 盆踊り
	14 月	定例商工相談(法律)
	16 水	ITなんでも相談会
	18 金	親子で行く出雲お仕事見学ツアー
	20 日	出雲神話まつり 花火大会
9月	21 月	定例商工相談(発明) 女性会役員と執行部との懇談会
	5 火	税制改正セミナー デジタル化はじめての一步~インボイス、電帳法改正をデジタルで乗り切る!~

出雲商工会議所報出雲8月号(通巻669号)

発行日/令和5年8月10日
発行所/出雲商工会議所
〒693-0011 出雲市大津町1131-1
発行人/山岡 尚
印刷所/武永印刷株式会社

企業と地域の応援団

出雲神話まつり 楽しみだなー!

浴衣着て いろいろかな!

いずもっち しょうこりん

出雲商工会議所
PRマスコットキャラクター

残高照会や入出金明細照会が無料で
ご利用いただけます！

ごうぎん Biz ポータル

法人・個人事業主さま向けのビジネスポータルサイト

Bizポータルとビジネスインターネット
バンキングは連携してご利用可能です。

- 残高照会
- 入出金明細照会・振込入金明細照会
- 当行の便利なサービスやキャンペーン情報配信
- 当行の各種サービスに簡単ログイン

銀行窓口よりお得な振込手数料

ビジネス インターネット バンキング

振込など決済業務のスピードアップを実現する
バンキングサービス

【サービスのポイント】

- 振込手数料などが窓口よりお得
- 安心のセキュリティ

【主な機能】

- オンラインサービス (残高照会、入出金明細照会、振込入金明細照会、
資金移動(振替/振込)、税金・各種料金の払込み)
- 一括データ伝送サービス (総合振込、給与・賞与振込、口座振替、
地方税一括納付)

※ご利用にはサービス内容により手数料が必要となります。

お問い合わせは

お近くの山陰合同銀行の窓口または、ビジネスインターネットバンキングヘルプデスクへ

 **0120-287-885** 受付時間/平日9:00~17:00(銀行休業日は除く)

詳しくはごうぎん窓口またはホームページをご確認ください。

 **ごうぎん**
株式会社山陰合同銀行

～お茶を通して心の ゆとりをお届け致します～

お茶は人に「健康」と「やすらぎ」を与えてくれます。
これからも茶三代一のお茶を通して皆様方に心のゆとりと共に、
家族団らのひととき、健康をお届けして参ります。



茶三代一オンラインショップBASE店
<https://chasandai.official.ec>



株式会社 **茶三代一**

〒693-0043
島根県出雲市長浜町729-6

TEL.0853-28-2123



アクサ生命

みんなと 会社の未来を 健康に。

健康経営アクサ式

人生100年時代だからこそ、アクサの健康経営を。
心と身体の健康だけでなく、夢や生きがい、
働きがいといった「社会的健康」までサポート。
社員一人ひとりが生き活きと元気になることで、会社がひとつになり、
生産性も向上する。そんな好循環を生みだしていきます。

Know You Can

そう。あなたなら、できる。

AXA-A2-2109-0345/9F7 「健康経営®」は、特定非営利活動法人健康経営研究会の登録商標です。

アクサ生命は、商工会議所と協力し、会員事業所の各種ニーズ（弔慰金・見舞金制度、退職金制度、リスク対策や事業承継など）を共済制度／福祉制度でサポートしています。

アクサ生命保険株式会社 山陰支社 出雲営業所 〒693-0011 島根県出雲市大津町1131-1 出雲商工会館4F TEL：0853-23-6276